



Ministero dell'Istruzione dell'Università e della Ricerca
Istituzione scolastica
ISTITUTO COMPRENSIVO

DI SCUOLA DELL'INFANZIA, SCUOLA PRIMARIA E SCUOLA SECONDARIA DI I° GRADO

"Eduardo De Filippo"

COD.MECC.SAIC8BA00C –C.F.80028470658 –COD.UNIVOCO UFR428

VIA G. LEOPARDI, 1 84010 SANT'EGIDIO DEL MONTE ALBINO(SA)TEL. 0815152203 – FAX 081915064

PEO: saic8ba00c@istruzione.it; PEC: saic8ba00c@pec.istruzione.it;

sito web: www.icedefilippo.edu.it



PIANO ORGANIZZATIVO DI PLESSO S. LORENZO

SOMMARIO
PIANO ORGANIZZATIVO SCUOLA dell'INFANZIA-PRIMARIA-SECONDARIA
COMUNICAZIONI AL GENITORI SULLA RIPARTENZA DELLA SCUOLA
ORARI E ORGANIZZAZIONE GENERALE
Presenze nel plesso
Tempo Scuola
Organizzazione aule ordinarie
Dispositivi di protezione
Materiali didattici ed effetti personali
Spazi comuni
Laboratori ed aule speciali
Servizi igienici
Palestra
Mensa
Aule didattiche
Entrata e uscita
Intervalli
Spazi esterni alla scuola e loro utilizzo
PERIODO DI ACCOGLIENZA E MODALITÀ DI INGRESSO-USCITA SCUOLA
PATTO EDUCATIVO DI CORRESPONSABILITÀ(ALLEGATO)



Ministero dell'Istruzione dell'Università e della Ricerca
Istituzione scolastica
ISTITUTO COMPRENSIVO

DI SCUOLA DELL'INFANZIA, SCUOLA PRIMARIA E SCUOLA SECONDARIA DI 1° GRADO

"Eduardo De Filippo"

COD.MECC.SAIC8BA00C –C.F.80028470658 –COD.UNIVOCO UFR428

VIA G. LEOPARDI, 1 84010 SANT'EGIDIO DEL MONTE ALBINO(SA)TEL. 0815152203 – FAX 081915064

PEO: saic8ba00c@istruzione.it; PEC: saic8ba00c@pec.istruzione.it;

sito web: www.icedefilippo.edu.it



SCUOLA DELL'INFANZIA S. LORENZO

COMUNICAZIONI AL GENITORI SULLA RIPARTENZA DELLA SCUOLA

Si comunica che in base alle recenti disposizioni ministeriali(*) e in seguito a ripetuti nonché numerosi incontri con le istituzioni, gli operatori di settore e il personale docente e ATA, sono state stabilite una serie di azioni affinché la scuola dell'Infanzia dell'IC De Filippo riprenda le proprie attività.

(*)Le disposizioni ministeriali sulla scuola dell'Infanzia sono ad oggi:

1) Rapporto ISS COVID 19- n. 58/2020: Indicazioni operative per la gestione di casi e focolai di Sars-Cov-2 nelle scuole e nei servizi educativi dell'infanzia pubblicato sul sito dell'IC De Filippo;

2) Adozione del documento di indirizzo e orientamento per la ripresa delle attività in presenza dei servizi educativi e delle scuole dell'infanzia del 03/08/2020 pubblicato sul sito dell'IC De Filippo. Si prega di prenderne visione quotidianamente.

Di seguito le SS.VV. troveranno le indicazioni da seguire scrupolosamente affinché l'inizio delle attività didattiche presso i plessi dell'Infanzia sia reso agevole il più possibile. Ricordo, in primo luogo, che i genitori sono chiamati a una vigilanza attiva sulle condizioni di salute dei loro bambini. Sono inoltre invitati a sottoscrivere un **Patto educativo di corresponsabilità**, in allegato, al fine di ottimizzare la collaborazione tra scuola e famiglia.

ORARI ED ORGANIZZAZIONE GENERALE

La scuola dell'Infanzia si trova nell'edificio di Via Coscioni . Esso ospita 2 sezioni(+1 Anni 3 entrata da definire).

PRESENZE NEL PLESSO

PERSONALE ATA	Totale: 3		
DOCENTI	Totale: 6		
CLASSI	Totale: 2+1		
ALUNNI	Totale: 42+20 (anni 3)	sez A 25	A1 n. 13/A2 n.12
		Sez B 17	
		Sez. C 20	

	<p align="center">Ministero dell'Istruzione dell'Università e della Ricerca Istituzione scolastica ISTITUTO COMPRENSIVO DI SCUOLA DELL'INFANZIA, SCUOLA PRIMARIA E SCUOLA SECONDARIA DI I° GRADO <i>"Eduardo De Filippo"</i> COD.MECC.SAIC8BA00C –C.F.80028470658 –COD.UNIVOCO UFR428 VIA G. LEOPARDI, 1 84010 SANT'EGIDIO DEL MONTE ALBINO(SA)TEL. 0815152203 – FAX 081915064 PEO: saic8ba00c@istruzione.it; PEC: saic8ba00c@pec.istruzione.it; sito web: www.icedefilippo.edu.it</p>	
---	--	---

SEZIONI IN ORGANICO	TOTALE	ARTICOLAZIONE IN SOTTOGRUPPI
SEZ. A	25	A1 n.13 A2 n.12
SEZ. B	17	
SEZ. C	20	

TEMPO SCUOLA

STANTE l'emergenza sanitaria tuttora in corso;

CONSIDERATA tutto il quadro della normativa attualmente vigente, emanata dagli organi legislativi nazionali e regionali relativi alla cosiddetta emergenza Covid 19 e le varie disposizioni, anche di carattere eccezionale necessarie per consentire l'ordinato avvio dell'anno scolastico 20-21 in sicurezza, con la riduzione di tutti i fattori di rischio riferibili alla cosiddetta emergenza Covid 19, nonché, con il rispetto di tutte le norme di igiene personale degli ambienti, con utilizzo di dispositivi di protezione individuale, come indicato dall'autorità pubblica e con il rispetto delle ulteriori importanti disposizioni relative a temperatura corporea, del tracciamento dei contatti, della responsabilità individuale(per gli adulti) e parentale(per i minori) nel rispetto delle norme di salute e sanità pubblica;

CONSIDERATO il Patto educativo di corresponsabilità, deliberato nella seduta del Consiglio di Istituto del 10 settembre 2020, con l'impegno delle famiglie, degli esercenti la potestà genitoriale o dei tutori, a rispettare le "precondizioni" per la presenza a scuola nel prossimo anno scolastico.

si comunica quanto segue:

- l'anno scolastico 2020-2021 sarà suddiviso in bimestri organizzativi, per consentire la ripresa delle attività didattiche maniera graduale allo scopo di garantire da un lato il fondamentale diritto all'istruzione degli alunni e dall'altro la possibilità di organizzare il servizio scolastico secondo le modalità flessibili adattandole progressivamente alle esigenze relative all'andamento epidemiologico;
- le ATTIVITÀ DIDATTICHE , come da Calendario Scolastico 2020-21, avranno inizio il giorno 24 settembre 2020, secondo la seguente scansione:

	<p align="center">Ministero dell'Istruzione dell'Università e della Ricerca Istituzione scolastica ISTITUTO COMPRENSIVO DI SCUOLA DELL'INFANZIA, SCUOLA PRIMARIA E SCUOLA SECONDARIA DI I° GRADO <i>"Eduardo De Filippo"</i> COD.MECC.SAIC8BA00C –C.F.80028470658 –COD.UNIVOCO UFR428 VIA G. LEOPARDI, 1 84010 SANT'EGIDIO DEL MONTE ALBINO(SA) TEL. 0815152203 – FAX 081915064 PEO: saic8ba00c@istruzione.it; PEC: saic8ba00c@pec.istruzione.it; sito web: www.icedefilippo.edu.it</p>	
---	---	---

A partire dal **01 ottobre 2020**, riprenderà in presenza, l'attività per le alunne ed alunni di 4 e 5 anni già iscritti/frequentanti, nel corrente a.s.; a partire dal **12 ottobre 2020**, per le alunne ed alunni di 4 e 5 anni neo-iscritti e/o in ingresso da esterno.

L'inserimento dei bambini di 3 anni, nuovi iscritti e/o in ingresso da esterno è al momento sospeso.

Fino al **23 Ottobre 2020** l'orario delle attività didattiche/servizio sarà ridotto alla fascia oraria antimeridiana (**indicativamente di quattro ore**) senza refezione.

L'attività didattica dal **01 ottobre 2020** al **23 Ottobre 2020**, sarà svolta con orario **ANTIMERIDIANO** ridotto (4 ore) e senza servizio refezione (ove previsto), per consentire il graduale rientro in condizioni di sicurezza di tutti gli alunni.

Dal 26 ottobre 2020, si prevede l'attivazione del TEMPO PIENO, con possibilità di scaglionamento degli ingressi e delle uscite in due fasce (indicativamente 8.15-8.30 ingresso, 16.15-16.30 uscita) e SERVIZIO REFEZIONE, in via di definizione e con modalità concordate con gli EELL (gestori/organizzatori del servizio), che saranno successivamente comunicate.

Il tempo scuola è organizzato su cinque giorni settimanali in regime di tempo ANTIMERIDIANO (dal 01 ottobre 2020) e PIENO (dal 26 ottobre 2020).

ORGANIZZAZIONE AULE/SEZIONI ORDINARIE INFANZIA

Nel plesso le alunne, gli alunni e i docenti delle diverse sezioni non si possono incontrare. Non è possibile organizzare attività di intersezione.

All'interno delle sezioni e nelle sezioni articolate in gruppi gli alunni possono essere suddivisi in gruppi. Non vi è obbligo di distanziamento.

Anche a fronte della particolarità della scuola dell'Infanzia che non prevede il distanziamento sociale tra i bambini, è necessario prevedere dei bollini/contrassegni sui tavoli per mantenere comunque le distanze. Le aule devono essere igienizzate e arieggiate molto spesso.

E' assolutamente necessario, seppur in una situazione difficile, cercare di mantenere la qualità pedagogica delle relazioni. Anche l'organizzazione dei diversi momenti della giornata educativa dovrà essere serena e rispettosa delle modalità tipiche dello sviluppo infantile.

DISPOSITIVI DI PROTEZIONE

I docenti potranno spostarsi dalla postazione fissa, muoversi tra i banchi o le postazioni di lavoro e avvicinarsi agli allievi solo indossando la mascherina chirurgica e potranno toccare le stesse superfici toccate dall'allievo solo se prima si sono disinfettate le mani.



Ministero dell'Istruzione dell'Università e della Ricerca
Istituzione scolastica
ISTITUTO COMPRENSIVO

DI SCUOLA DELL'INFANZIA, SCUOLA PRIMARIA E SCUOLA SECONDARIA DI 1° GRADO

"Eduardo De Filippo"

COD.MECC.SAIC8BA00C –C.F.80028470658 –COD.UNIVOCO UFR428

VIA G. LEOPARDI, 1 84010 SANT'EGIDIO DEL MONTE ALBINO(SA)TEL. 0815152203 – FAX 081915064

PEO: saic8ba00c@istruzione.it; PEC: saic8ba00c@pec.istruzione.it;

sito web: www.icedefilippo.edu.it



Resta confermato, IN BASE ALLE LINEE GUIDA 0-6 DEL Ministero dell'Istruzione, che per i bambini di età inferiore a 6 anni non è previsto l'obbligo di indossare la mascherina. Tutto il personale, i genitori e chiunque altro è tenuto all'utilizzo corretto di dispositivi di protezione individuali.

L'uso di mascherine (**non previsto per la scuola dell'Infanzia**), non è previsto in condizioni statiche di distanziamento per gli alunni del nostro ciclo di istruzione (salvo diverse e successive indicazioni ministeriali e del CTS). Pertanto, gli alunni **potranno togliere la mascherina** in classe durante le lezioni SOLO quando seduti al proprio posto, mentre **dovranno indossarla** in tutte le occasioni di movimento ad eccezione del momento dell'attività fisica e durante il pranzo.

Gli studenti che non possono indossare la mascherina o che hanno una fragilità che li pone a maggior rischio, o Diversamente Abili in coerenza con il DPCM 17 maggio, non sono soggetti all'obbligo di mascherina se incompatibile con la forma di disabilità; se non sarà possibile il distanziamento, l'insegnante di sostegno dovrà indossare la mascherina chirurgica, i guanti e dispositivi di protezione per occhi, viso e mucose.

SMALTIMENTO DEI DPI

Per la dismissione dei dispositivi di protezione individuale non più utilizzabili si raccomanda di smaltirli secondo le modalità previste dalla normativa vigente.

A fine utilizzo, tutti i DPI contaminati o potenzialmente contaminati, devono essere posti in doppia sacca per rifiuti, sigillata con nastro adesivo di tipo comune e conferita come "Rifiuti indifferenziati" (Salvo diverse indicazioni da parte degli enti gestori).

Su ogni piano sarà predisposto un contenitore con doppia sacca.

MATERIALI DIDATTICI ED EFFETTI PERSONALI

Le modalità di uso degli strumenti vanno riviste ed adeguate costantemente, finché sarà in vigore l'emergenza sanitaria.

Sarà quindi necessario:

- Consentire l'uso di ogni oggetto da parte di un singolo alunno
- Consentire l'uso degli stessi strumenti da parte di più alunni/e solo se è possibile sanificarli dopo ogni uso personale senza deteriorarli

	<p align="center">Ministero dell'Istruzione dell'Università e della Ricerca Istituzione scolastica ISTITUTO COMPRENSIVO DI SCUOLA DELL'INFANZIA, SCUOLA PRIMARIA E SCUOLA SECONDARIA DI I° GRADO <i>"Eduardo De Filippo"</i> COD.MECC.SAIC8BA00C –C.F.80028470658 –COD.UNIVOCO UFR428 VIA G. LEOPARDI, 1 84010 SANT'EGIDIO DEL MONTE ALBINO(SA) TEL. 0815152203 – FAX 081915064 PEO: saic8ba00c@istruzione.it; PEC: saic8ba00c@pec.istruzione.it; sito web: www.icedefilippo.edu.it</p>	
---	---	---

Sino al termine dell'emergenza sanitaria è indispensabile **eliminare il materiale condiviso da tutti le/gli alunne/i**. Sarà quindi necessario:

- Predisporre per ogni alunno uno zainetto/borsa/sacco dotato di nome e cognome dove tenere tutto il materiale di cancelleria ad uso personale (penna, gomma, matita, forbici, colla, pastelli e pennarelli), SI CHIEDERÀ LA CONSUETA COLLABORAZIONE ALLE FAMIGLIE PER IL RISPETTO DI TALI DISPOSIZIONI.
- Lo zainetto/borsa/sacco sarà tenuto a scuola sotto il banco, ovvero (per la scuola dell'infanzia), riposto negli appositi armadietti, anche per agevolare il personale ATA durante le operazioni di igienizzazione quotidiana.
- Ogni giorno gli alunni porteranno a casa libri, quaderni, zaini e tutto il materiale personale.
- Al rientro a casa, sarà tolto dallo zainetto/borsa/sacco e fatto arieggiare sufficientemente. SI CHIEDERÀ LA CONSUETA COLLABORAZIONE ALLE FAMIGLIE PER IL RISPETTO DI TALI DISPOSIZIONI.
- Lo zaino va collocato sotto il banco, mai di fianco.
- I giubbotti vanno appesi alla sedia.
- Gli eventuali ombrelli verranno appesi sugli appendini.
- Le/gli alunne/i potranno portare a scuola, dentro un contenitore custodito all'interno dello zainetto/borsa/sacco, con dentro o borraccia o bottiglietta d'acqua contrassegnata con il nome e cognome, la merendina, fazzolettini, gel ...
- EVENTUALI DISPOSIZIONI SPECIFICHE PER L'ORDINE DI SCUOLA SARANNO PREVENTIVAMENTE COMUNICATE ALLE FAMIGLIE.

ORGANIZZAZIONE DEGLI SPAZI SEZIONE-CLASSE E COMUNI

L'accesso dovrà essere contingentato e limitato allo stretto necessario.

L'aula insegnanti (se presente) potrà essere regolarmente utilizzata, ma nel rispetto del principio di distanziamento fisico di almeno 1 metro tra tutte le persone che la occupano. **Verrà affisso all'esterno della sala un cartellino con la massima capienza possibile e saranno introdotte le misure di sicurezza previste dall'istituto.** Utilizzo della mascherina chirurgica, arieggiamento frequente e presenza di un dispenser di soluzione alcolica.

Alla macchina da caffè si accederà uno alla volta e si dovranno igienizzare le mani prima e dopo l'uso

LABORATORI E AULE SPECIALI

Si stabilisce che le aule adibite a laboratori non vengano utilizzate con questa connotazione, almeno fino al termine dell'emergenza, per evitare promiscuità.

	<p style="text-align: center;">Ministero dell'Istruzione dell'Università e della Ricerca Istituzione scolastica ISTITUTO COMPRENSIVO DI SCUOLA DELL'INFANZIA, SCUOLA PRIMARIA E SCUOLA SECONDARIA DI I° GRADO <i>"Eduardo De Filippo"</i> COD.MECC.SAIC8BA00C –C.F.80028470658 –COD.UNIVOCO UFR428 VIA G. LEOPARDI, 1 84010 SANT'EGIDIO DEL MONTE ALBINO(SA)TEL. 0815152203 – FAX 081915064 PEO: saic8ba00c@istruzione.it; PEC: saic8ba00c@pec.istruzione.it; sito web: www.icedefilippo.edu.it</p>	
---	---	---

Le aule non utilizzate saranno adibite ad ambienti per attività di piccolo gruppo (sottogruppo di una classe e non intergruppo), in tale circostanza ci si attiverà affinché tutte le norme di sicurezza anticovid vengano rispettate. ***Dovrà essere garantito il distanziamento di un metro***; il personale potrà spostarsi dalla postazione fissa, muoversi tra i banchi o le postazioni di lavoro ed avvicinarsi agli allievi ***solo se indossa la mascherina chirurgica e toccare le stesse superfici toccate dall'allievo solo se prima si è disinfettato le mani.***

Per rendere maggiormente possibile quest'ultima procedura, si avrà cura di:

- Abbinare ciascuna aula a ciascun team, se possibile
- Prevedere la rotazione di più team, ma in giorni diversi della settimana
- Nel caso di turnazione delle classi all'interno della stessa aula, prima di ogni nuovo accesso si provvederà alla disinfezione
- Le aule saranno sistematicamente arieggiate.
- Ogni laboratorio ed aula attrezzata saranno dotati di dispenser di soluzione alcolica (al 60% di alcool), ad uso sia degli allievi che del personale

Utilizzo PC/LIM: Prima di usare i dispositivi, le/gli alunne/i dovranno disinfettare le mani col gel. Al termine delle attività, il personale CS li igienizzerà con idonea soluzione disinfettante per PC/LIM.

Aula covid: si individua un'aula-Covid in ogni plesso. Essa verrà allestita con DPI e disinfettante. Nell'auletta stazioneranno gli alunni con temperatura maggiore ai 37,5° C e con sintomi Covid, affidati al collaboratore scolastico in attesa dell'arrivo dei genitori per il rientro al loro domicilio. **Nel caso di presenze multiple, sarà necessario prevedere la distanza di 2 metri tra i presenti.**

	<p align="center">Ministero dell'Istruzione dell'Università e della Ricerca Istituzione scolastica ISTITUTO COMPRENSIVO DI SCUOLA DELL'INFANZIA, SCUOLA PRIMARIA E SCUOLA SECONDARIA DI I° GRADO <i>"Eduardo De Filippo"</i> COD.MECC.SAIC8BA00C –C.F.80028470658 –COD.UNIVOCO UFR428 VIA G. LEOPARDI, 1 84010 SANT'EGIDIO DEL MONTE ALBINO(SA)TEL. 0815152203 – FAX 081915064 PEO: saic8ba00c@istruzione.it; PEC: saic8ba00c@pec.istruzione.it; sito web: www.icedefilippo.edu.it</p>	
---	--	---

SERVIZI IGIENICI

I servizi igienici sono di particolare criticità nella prevenzione del rischio da contagio da Covid 19, pertanto:

- Si provvederà ad un'attenta pulizia e disinfezione quotidiana di tutti i locali e di tutte le superfici che possono essere toccate (compresa la rubinetteria)
- Gli insegnanti consentiranno ai bambini di recarsi ai servizi uno alla volta
- I collaboratori scolastici avranno il compito di sorvegliare l'entrata e l'uscita dai servizi delle/gli alunne/i
- Si eviteranno assembramenti all'interno dei servizi, regolamentandone l'accesso con segnaletica sul pavimento: in caso di bagno occupato l'alunno attende in corrispondenza dei contrassegni a terra, opportunamente distanziati.
- In prossimità dei servizi saranno presenti dispenser di soluzione disinfettante e salviette monouso
- Le procedure adottate saranno supportate da apposita cartellonistica con le istruzioni per l'uso: disinfezione delle mani, distanza di sicurezza, corretto lavaggio delle mani
- Le finestre dovranno essere aperte per almeno 5/10 minuti ogni ora.

PALESTRA/ATTIVITÀ MOTORIA

Se è presente una palestra dovrà essere rispettato il principio di distanziamento fisico .

Se non è presente una palestra potrà essere utilizzato a turno lo spazio atrio, sempre rispettando il principio di distanziamento fisico.

- Per l'attività motoria sarà, dunque, sufficiente garantire un distanziamento interpersonale di almeno 2 metri e altrettanto tra le/gli alunne/i e il docente, privilegiando attività fisiche individuali utilizzata da una sola classe per volta.
- Nel programmare eventuali giochi di squadra o sport di gruppo, si farà riferimento i protocolli predisposti dalle singole Federazioni
- Per quanto possibile, durante la stagione favorevole, sarà privilegiata l'attività motoria all'esterno
- Qualora dovesse essere ritenuto funzionale l'uso di attrezzature/materiali comuni per l'attività, si avrà cura di igienizzare sia alla consegna sia al ritiro di ogni oggetto utilizzato dal singolo.
- La palestra/atRIO verrà utilizzata da una sola classe per volta.



Ministero dell'Istruzione dell'Università e della Ricerca
Istituzione scolastica
ISTITUTO COMPRENSIVO

DI SCUOLA DELL'INFANZIA, SCUOLA PRIMARIA E SCUOLA SECONDARIA DI 1° GRADO

"Eduardo De Filippo"

COD.MECC.SAIC8BA00C –C.F.80028470658 –COD.UNIVOCO UFR428

VIA G. LEOPARDI, 1 84010 SANT'EGIDIO DEL MONTE ALBINO(SA)TEL. 0815152203 – FAX 081915064

PEO: saic8ba00c@istruzione.it; PEC: saic8ba00c@pec.istruzione.it;

sito web: www.icedefilippo.edu.it



SERVIZIO REFEZIONE MENSA

Dal 26 ottobre 2020, si prevede l'attivazione del SERVIZIO REFEZIONE-MENSA, in via di definizione e con modalità concordate con gli EELL(gestori/organizzatori del servizio), che saranno successivamente comunicate.

- In considerazione dei numeri degli alunni, della capienza del refettorio e delle disposizioni di sicurezza anticovid, si prevede l'utilizzo del locale mensa(se non utilizzato per attività didattica), con le stesse misure di sicurezza adottate per le aule.

Se il locale mensa è stato utilizzato per ricavare uno spazio adibito ad aula didattica:

- Tutte le classi consumeranno il pranzo all'interno della propria aula, saranno garantire un'accurata igienizzazione (da parte della ditta che assicura i pasti) e aereazione prima e dopo il pasto
- Gli inservienti distribuiranno i pasti classe/sezione per classe/sezione in modo da dare la possibilità agli alunni delle singole classi/sezioni di predisporre sulla segnaletica in orizzontale in direzione dei bagni, accedere ai servizi ed infine rientrare in classe.
- Il personale scolastico presente potrà muoversi tra i tavoli e avvicinarsi agli allievi solo avendo indossato la mascherina chirurgica e potrà toccare le stesse superfici toccate dagli alunni solo previa disinfezione delle mani.
- Oltre al distanziamento e all'aereazione, favorire l'igiene costante delle mani del personale e degli alunni, posizionando un dispenser di soluzione alcolica in ogni classe, nei punti di ingresso e uscita e nei servizi

AULE DIDATTICHE

Le aule ordinarie del plesso sono state organizzate al fine di sfruttare quanto più spazio possibile e di favorire le operazioni di igienizzazione.

Le aule sono state assegnate alle classi/sezioni in relazione alla loro capienza e alla presenza di alunni con disabilità più o meno importanti. **All'esterno di tutti i locali verrà predisposto un cartello indicante la massima capienza.**

L'ubicazione delle aule e capienza sono riportate nella piantina che segue:



Ministero dell'Istruzione dell'Università e della Ricerca
Istituzione scolastica
ISTITUTO COMPRENSIVO

DI SCUOLA DELL'INFANZIA, SCUOLA PRIMARIA E SCUOLA SECONDARIA DI 1° GRADO

"Eduardo De Filippo"

COD.MECC.SAIC8BA00C –C.F.80028470658 –COD.UNIVOCO UFR428
 VIA G. LEOPARDI, 1 84010 SANT'EGIDIO DEL MONTE ALBINO(SA) TEL. 0815152203 – FAX 081915064
 PEO: saic8ba00c@istruzione.it; PEC: saic8ba00c@pec.istruzione.it;
 sito web: www.icedefilippo.edu.it

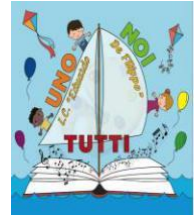

S.LORENZO INFANZIA

Legenda

- Pareti da demolire
- Pareti da realizzare
- Pareti esistenti

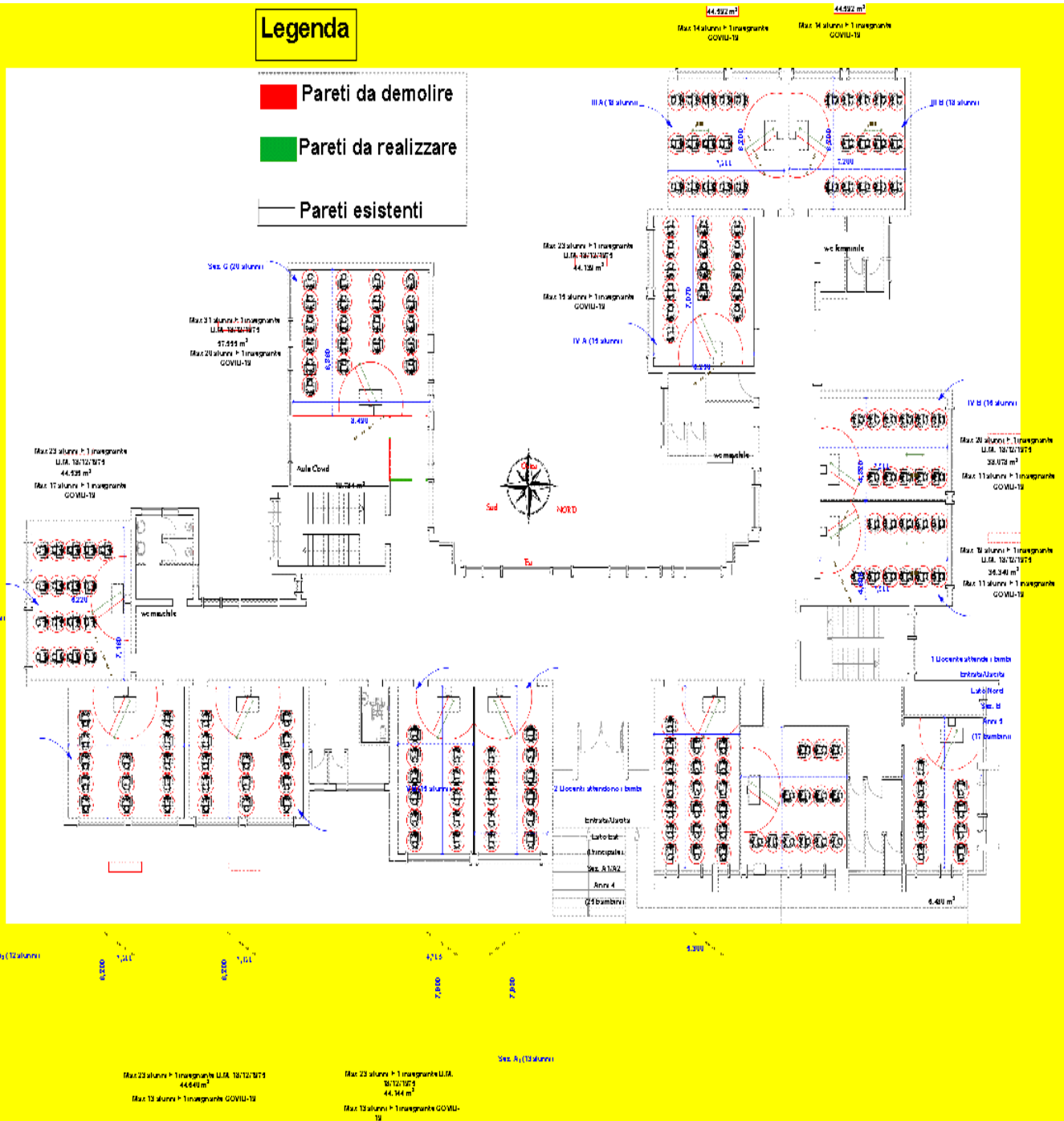



Ministero dell'Istruzione dell'Università e della Ricerca
Istituzione scolastica
ISTITUTO COMPRENSIVO

DI SCUOLA DELL'INFANZIA, SCUOLA PRIMARIA E SCUOLA SECONDARIA DI 1° GRADO

"Eduardo De Filippo"

COD.MECC.SAIC8BA00C –C.F.80028470658 –COD.UNIVOCO UFR428

VIA G. LEOPARDI, 1 84010 SANT'EGIDIO DEL MONTE ALBINO(SA)TEL. 0815152203 – FAX 081915064

PEO: saic8ba00c@istruzione.it; PEC: saic8ba00c@pec.istruzione.it;

sito web: www.icedefilippo.edu.it



ENTRATA E USCITA DA SCUOLA

Per l'entrata e l'uscita da scuola si utilizzeranno **L'INGRESSO DEDICATO** dell'edificio, **SCUOLA DELL'INFANZIA, ENTRATA ORE 8.30 USCITA 12,30..** Non verrà consentito l'ingresso/sosta nel cortile della scuola(se previsto) al fine di evitare assembramenti.

- Gli alunni verranno accompagnati ad entrare ed uscire attraverso le porte d'accesso più vicine alle rispettive aule, rispettando la segnaletica relativa alla direzione di marcia.
- Gli insegnanti accoglieranno le/gli alunne/i all'ingresso o alla base delle scale in prossimità dello spazio loro assegnato e cureranno che le/gli alunne/i si dispongano in fila indiana, opportunamente distanziati.
- I genitori sosterranno davanti alla scuola solo per il tempo richiesto per la consegna e il prelievamento dei bambini
- Non è previsto lo stazionamento delle classi all'interno della scuola, né all'ingresso né nei corridoi, pertanto le insegnanti, dopo aver accolto le/gli alunne/i, si recheranno con i propri alunni in fila indiana direttamente nelle aule seguendo il percorso tracciato.

ENTRATA: al mattino i genitori accompagneranno i bambini a raggiungere l'ingresso e aspetteranno il suono della campanella fuori dall'edificio. Sono previsti orari di accesso differenziati.

I ritardatari saranno accolti all'ingresso principale e i genitori dovranno affidarli al personale ATA.

I genitori dei ritardatari abituali saranno convocati dalla Dirigenza prima di essere ammessi in classe.

USCITA: per l'uscita pomeridiana i genitori (solo un genitore/delegato per ciascun bambino), in fila indiana, attenderanno i bambini nello spazio apposito.

L'area parcheggio antistante l'edificio dovrà rimanere chiusa alle auto.

INTERVALLI

Sia l'intervallo "corto" che l'"Intervallo mensa" potranno essere effettuati:

- in spazi esterni alla classe/sezione per consentire l'arieggiamento della stessa (corridoi del primo e secondo piano delimitati per classe/sezione) cortile esterno e palestra(se presenti)
- all'interno della classe/sezione ma solo dopo aver arieggiato i locali
- la merenda andrà comunque consumata in classe/sezione, seduti al proprio banco, prima di uscire eventualmente dall'aula.



Ministero dell'Istruzione dell'Università e della Ricerca
Istituzione scolastica
ISTITUTO COMPRENSIVO

DI SCUOLA DELL'INFANZIA, SCUOLA PRIMARIA E SCUOLA SECONDARIA DI 1° GRADO

"Eduardo De Filippo"

COD.MECC.SAIC8BA00C –C.F.80028470658 –COD.UNIVOCO UFR428

VIA G. LEOPARDI, 1 84010 SANT'EGIDIO DEL MONTE ALBINO(SA) TEL. 0815152203 – FAX 081915064

PEO: saic8ba00c@istruzione.it; PEC: saic8ba00c@pec.istruzione.it;

sito web: www.icedefilippo.edu.it



SPAZI ESTERNI ALLA SCUOLA E LORO UTILIZZO

Durante gli intervalli lo spazio esterno utilizzabile è solo ed esclusivamente quello del cortile(se previsto).

Poichè lo spazio dello stesso non ne consente l'utilizzo simultaneo, le docenti stileranno eventualmente un calendario per definirne le modalità d'uso, una classe/sezione per volta.

PERIODO DI ACCOGLIENZA E MODALITÀ DI INGRESSO-USCITA

SCUOLA INFANZIA S.LORENZO

Dal giorno di apertura della scuola sino all'inizio della mensa, le lezioni si svolgeranno
dal lunedì al venerdì (sabato escluso).

**SI INVITANO I GENITORI/TUTORI A RISPETTARE SCRUPOLOSAMENTE
GLI ORARI INDICATI**

A partire dal **01 ottobre 2020**, riprenderà in presenza, l'attività per le alunne ed alunni di 4 e 5 anni già iscritti/frequentanti, nel corrente a.s.;

a partire dal **12 ottobre 2020**, per le alunne ed alunni di 4 e 5 anni neo-iscritti e/o in ingresso da esterno.

L'inserimento dei bambini di 3 anni, nuovi iscritti e/o in ingresso da esterno è al momento sospeso.

Fino al **23 Ottobre 2020** l'orario delle attività didattiche/servizio sarà ridotto alla fascia oraria antimeridiana (indicativamente 8,45-12,45---9,00-13,00) senza refezione.

L'attività didattica dal **01 ottobre 2020 al 23 Ottobre 2020**, sarà svolta con orario **ANTIMERIDIANO** ridotto (4 ore) e senza servizio refezione (ove previsto), per consentire il graduale rientro in condizioni di sicurezza di tutti gli alunni.

INGRESSO

dalle ore **8,30** alle ore **8,45**

42 alunne/i 4-5 anni

USCITA

dalle ore **12,30** alle **12,45**

42 alunne/i 4-5 anni



Ministero dell'Istruzione dell'Università e della Ricerca
Istituzione scolastica
ISTITUTO COMPRENSIVO

DI SCUOLA DELL'INFANZIA, SCUOLA PRIMARIA E SCUOLA SECONDARIA DI I° GRADO

"Eduardo De Filippo"

COD.MECC.SAIC8BA00C –C.F.80028470658 –COD.UNIVOCO UFR428

VIA G. LEOPARDI, 1 84010 SANT'EGIDIO DEL MONTE ALBINO(SA) TEL. 0815152203 – FAX 081915064

PEO: saic8ba00c@istruzione.it; PEC: saic8ba00c@pec.istruzione.it;

sito web: www.icedefilippo.edu.it



<p>Dal 26 ottobre 2020, si prevede l'attivazione del TEMPO PIENO, con possibilità di scaglionamento degli ingressi e delle uscite in due fasce (indicativamente 8.30-8.45 ingresso, 15.00-15.30 uscita) e SERVIZIO REFEZIONE, in via di definizione e con modalità concordate con gli EELL(gestori/organizzatori del servizio), che saranno successivamente comunicate. Il tempo scuola è organizzato su cinque giorni settimanali in regime di tempo ANTIMERIDIANO(dal 01 ottobre 2020) e PIENO(dal 26 ottobre 2020).</p>	
<p>Dall' 01 al 09 ottobre 2020</p>	<p>Accoglienza alunne ed alunni già iscritti/frequentanti (4/5 anni) nel corrente a.s.</p>
<p>Dal 12 ottobre 2020</p>	<p>-Ingresso/Accoglienza di alunne ed alunni nuovi iscritti(4 e 5 anni neo-iscritti e/o in ingresso da esterno).con orario di frequenza flessibile che sarà concordato con le/i Docenti</p> <p>2 ore durante i primi tre giorni</p>
<p>Dal 26 ottobre 2020, si prevede l'attivazione del TEMPO PIENO, con possibilità di scaglionamento degli ingressi e delle uscite in due fasce (indicativamente 8.15-8.30 ingresso, 16.15-16.30 uscita) e SERVIZIO REFEZIONE, in via di definizione e con modalità concordate con gli EELL(gestori/organizzatori del servizio), che saranno successivamente comunicate.</p>	<p>INGRESSO(TUTTI)</p> <p>dalle ore 8,30 alle ore 8,45</p> <p>42alunne/i 4-5 anni</p> <p>Sez.A(4 anni) 8.30-8.45: A1(13) A2(12)</p> <p>Sez. B(5 anni) 8.30-8.45 n. 17</p>
	<p>USCITA (TEMPO PIENO 40 ore)</p> <p>Dalle ore 15.00 alle ore 15.30: IN BASE AL NUMERO ALUNNE/I-SEZIONI</p>

	<p align="center">Ministero dell'Istruzione dell'Università e della Ricerca Istituzione scolastica ISTITUTO COMPRENSIVO DI SCUOLA DELL'INFANZIA, SCUOLA PRIMARIA E SCUOLA SECONDARIA DI I° GRADO <i>"Eduardo De Filippo"</i> COD.MECC.SAIC8BA00C –C.F.80028470658 –COD.UNIVOCO UFR428 VIA G. LEOPARDI, 1 84010 SANT'EGIDIO DEL MONTE ALBINO(SA) TEL. 0815152203 – FAX 081915064 PEO: saic8ba00c@istruzione.it; PEC: saic8ba00c@pec.istruzione.it; sito web: www.icedefilippo.edu.it</p>	
---	---	---

	<p align="center">Dalle ore 15.30 alle ore 16.00: IN BASE AL NUMERO ALUNNE/I – SEZIONI <u>DA DEFINIRE</u></p>
--	---

Nel corso dei primi giorni di scuola gli insegnanti cureranno in modo particolare la condivisione con gli alunni dei protocolli e delle corrette abitudini per evitare il contagio da covid, anche attraverso dimostrazioni pratiche, esercitazioni e realizzazione di cartellonistica. Tutto ciò sarà riconosciuto come insegnamento trasversale a tutti i docenti nella disciplina di educazione civica, come da curriculum deliberato dal collegio docenti nella seduta del 01 settembre 2020.



Ministero dell'Istruzione dell'Università e della Ricerca
Istituzione scolastica
ISTITUTO COMPRENSIVO

DI SCUOLA DELL'INFANZIA, SCUOLA PRIMARIA E SCUOLA SECONDARIA DI I° GRADO

"Eduardo De Filippo"

COD.MECC.SAIC8BA00C –C.F.80028470658 –COD.UNIVOCO UFR428

VIA G. LEOPARDI, 1 84010 SANT'EGIDIO DEL MONTE ALBINO(SA) TEL. 0815152203 – FAX 081915064

PEO: saic8ba00c@istruzione.it; PEC: saic8ba00c@pec.istruzione.it;

sito web: www.icedefilippo.edu.it



SCUOLA PRIMARIA PLESSO S.LORENZO

COMUNICAZIONI AL GENITORI SULLA RIPARTENZA DELLA SCUOLA

Si comunica che in base alle recenti disposizioni ministeriali e in seguito a ripetuti nonché numerosi incontri con le istituzioni, gli operatori di settore e il personale docente e ATA, sono state stabilite una serie di azioni affinché la scuola Primaria dell'IC De Filippo riprenda le proprie attività.

Di seguito le SS.VV. troveranno le indicazioni da seguire scrupolosamente affinché l'inizio delle attività didattiche presso i plessi Primaria sia reso agevole il più possibile. Ricordo, in primo luogo, che i genitori sono chiamati a una vigilanza attiva sulle condizioni di salute dei loro bambini. Sono inoltre invitati a sottoscrivere un **Patto educativo di corresponsabilità**, in allegato, al fine di ottimizzare la collaborazione tra scuola e famiglia.

ORARI ED ORGANIZZAZIONE GENERALE

La scuola PRIMARIA si trova nell'edificio di Via Coscioni, 1. Esso ospita 10 gruppi classe.

PRESENZE NEL PLESSO

PERSONALE ATA	Totale: 3		
DOCENTI	Totale: 15		
CLASSI	Totale: 8 + 2 SOTTOGRUPPI		
ALUNNI	Totale: 137	sez A 69	
		Sez B 55	
		Sez. C 13	

	<p>Ministero dell'Istruzione dell'Università e della Ricerca Istituzione scolastica ISTITUTO COMPRENSIVO DI SCUOLA DELL'INFANZIA, SCUOLA PRIMARIA E SCUOLA SECONDARIA DI 1° GRADO <i>"Eduardo De Filippo"</i> COD.MECC.SAIC8BA00C –C.F.80028470658 –COD.UNIVOCO UFR428 VIA G. LEOPARDI, 1 84010 SANT'EGIDIO DEL MONTE ALBINO(SA)TEL. 0815152203 – FAX 081915064 PEO: saic8ba00c@istruzione.it; PEC: saic8ba00c@pec.istruzione.it; sito web: www.icedefilippo.edu.it</p>	
---	---	---

SEZIONI IN ORGANICO	TOTALE	ARTICOLAZIONE IN SOTTOGRUPPI
8	10	2 (1^B – 3^C)

TEMPO SCUOLA

STANTE l'emergenza sanitaria tuttora in corso;

CONSIDERATA tutto il quadro della normativa attualmente vigente, emanata dagli organi legislativi nazionali e regionali relativi alla cosiddetta emergenza Covid 19 e le varie disposizioni, anche di carattere eccezionale necessarie per consentire l'ordinato avvio dell'anno scolastico 20-21 in sicurezza, con la riduzione di tutti i fattori di rischio riferibili alla cosiddetta emergenza Covid 19, nonché, con il rispetto di tutte le norme di igiene personale degli ambienti, con utilizzo di dispositivi di protezione individuale, come indicato dall'autorità pubblica e con il rispetto delle ulteriori importanti disposizioni relative a temperatura corporea, del tracciamento dei contatti, della responsabilità individuale(per gli adulti) e parentale(per i minori) nel rispetto delle norme di salute e sanità pubblica;

CONSIDERATO il Patto educativo di corresponsabilità, deliberato nella seduta del Consiglio di Istituto del 10 settembre 2020, con l'impegno delle famiglie, degli esercenti la potestà genitoriale o dei tutori, a rispettare le "precondizioni" per la presenza a scuola nel prossimo anno scolastico.

si comunica quanto segue:

- l'anno scolastico 2020-2021 sarà suddiviso in bimestri organizzativi, per consentire la ripresa delle attività didattiche maniera graduale allo scopo di garantire da un lato il fondamentale diritto all'istruzione degli alunni e dall'altro la possibilità di organizzare il servizio scolastico secondo le modalità flessibili adattandole progressivamente alle esigenze relative all'andamento epidemiologico;
- le ATTIVITÀ DIDATTICHE , come da Calendario Scolastico 2020-21, avranno inizio il giorno 24 settembre 2020, secondo la seguente scansione:
- A partire dal **24 SETTEMBRE 2020**, riprenderà in presenza l'attività per le alunne ed alunni della scuola Primaria.

L'attività didattica dal **24 SETTEMBRE al 23 OTTOBRE**, sarà svolta con orario ANTIMERIDIANO ridotto (4 ore) e senza servizio MENSA(ove previsto), per consentire il graduale rientro in condizioni di sicurezza di tutti gli alunni.

SI PROPONE LO SCAGLIONAMENTO DELLE ENTRATE E DELLE USCITE TRA GLI ORDINI DI SCUOLA:

	<p align="center">Ministero dell'Istruzione dell'Università e della Ricerca Istituzione scolastica ISTITUTO COMPRENSIVO</p> <p align="center">DI SCUOLA DELL'INFANZIA, SCUOLA PRIMARIA E SCUOLA SECONDARIA DI I° GRADO</p> <p align="center"><i>"Eduardo De Filippo"</i></p> <p align="center">COD.MECC.SAIC8BA00C –C.F.80028470658 –COD.UNIVOCO UFR428 VIA G. LEOPARDI, 1 84010 SANT'EGIDIO DEL MONTE ALBINO(SA)TEL. 0815152203 – FAX 081915064 PEO: saic8ba00c@istruzione.it; PEC: saic8ba00c@pec.istruzione.it; sito web: www.icedefilippo.edu.it</p>	
---	---	---

SCUOLA SECONDARIA DI 1^ GRADO, ENTRATA DALLE ORE 8.00 ALLE 8.15- USCITA DALLE ORE 12.00 ALLE ORE 12.15

SCUOLA PRIMARIA, ENTRATA DALLE ORE 8.15 ALLE ORE 8.30- USCITA DALLE ORE ORE 12.15 ALLE ORE 12.30

SCUOLA DELL'INFANZIA(DAL 1 OTTOBRE, ENTRATA DALLE ORE 8.30 ALLE ORE 8.45- USCITA DALLE ORE 12,30 ALLE ORE 12.45.

Si propone questo scaglionamento, per l'entrata e l'uscita degli alunni, per evitare assembramenti sia all'esterno che all'interno dell'istituto scolastico, nonché l'utilizzo contemporaneo di tutti gli ingressi presenti. Ciò consentirebbe un più veloce smistamento e collocamento degli studenti.

Il tempo scuola è organizzato su cinque giorni settimanali in regime di tempo ANTIMERIDIANO(dal **24 SETTEMBRE 2020**) e PIENO(dal **26 OTTOBRE 2020**).

ORGANIZZAZIONE AULE/SEZIONI ORDINARIE PRIMARIA

Dopo aver individuato il numero massimo di alunni che ogni aula può contenere si provvederà a:

- Delimitare lo spazio destinato al docente e alle attività degli alunni chiamati alla lavagna (almeno 2 metri di distanza dall'alunno situato al primo banco al docente)
- Posizionare i banchi per righe o per colonne considerando i seguenti vincoli:
 - Distanza di almeno un metro da bocca a bocca
 - Non invadere gli spazi attorno alla cattedra e vicino alle finestre
 - Creare dei corridoi percorribili di almeno 0,60 cm.

Al fine di favorire ulteriormente il distanziamento e l'adozione di comportamenti corretti al contrasto alla diffusione del Virus Covid-19, si adotteranno le seguenti misure:

- Segnalare con adesivi la posizione corretta dei banchi nelle aule, in modo che possa essere facilmente ripristinata dopo ogni spostamento
- Esporre all'interno dell'aula segnaletica indicante i principali comportamenti da adottare e la capienza massima
- Combinare il principio del distanziamento con quello dell'arieggiamento costante, tenendo, se possibile, le finestre aperte anche durante le lezioni
- Oltre al distanziamento e all'aerazione, favorire l'igiene costante delle mani del personale e degli alunni, posizionando un dispenser di soluzione alcolica in ogni classe, nei punti di ingresso e uscita e nei servizi.



Ministero dell'Istruzione dell'Università e della Ricerca
Istituzione scolastica
ISTITUTO COMPRENSIVO

DI SCUOLA DELL'INFANZIA, SCUOLA PRIMARIA E SCUOLA SECONDARIA DI I° GRADO

"Eduardo De Filippo"

COD.MECC.SAIC8BA00C –C.F.80028470658 –COD.UNIVOCO UFR428

VIA G. LEOPARDI, 1 84010 SANT'EGIDIO DEL MONTE ALBINO(SA) TEL. 0815152203 – FAX 081915064

PEO: saic8ba00c@istruzione.it; PEC: saic8ba00c@pec.istruzione.it;

sito web: www.icedefilippo.edu.it



DISPOSITIVI DI PROTEZIONE

I docenti potranno spostarsi dalla postazione fissa, muoversi tra i banchi o le postazioni di lavoro e avvicinarsi agli allievi solo indossando la mascherina chirurgica e potranno toccare le stesse superfici toccate dall'allievo solo se prima si sono disinfettate le mani.

Resta confermato, IN BASE ALLE LINEE GUIDA 0-6 DEL Ministero dell'Istruzione, che per i bambini di età inferiore a 6 anni non è previsto l'obbligo di indossare la mascherina. Tutto il personale, i genitori e chiunque altro è tenuto all'utilizzo corretto di dispositivi di protezione individuali.

L'uso di mascherine (*non previsto per la scuola dell'Infanzia*), non è previsto in condizioni statiche di distanziamento per gli alunni del nostro ciclo di istruzione (salvo diverse e successive indicazioni ministeriali e del CTS). Pertanto, gli alunni **potranno togliere la mascherina in classe durante le lezioni SOLO quando seduti al proprio posto, mentre dovranno indossarla in tutte le occasioni di movimento ad eccezione del momento dell'attività fisica e durante il pranzo.**

Gli studenti che non possono indossare la mascherina o che hanno una fragilità che li pone a maggior rischio, o Diversamente Abili in coerenza con il DPCM 17 maggio, non sono soggetti all'obbligo di mascherina se incompatibile con la forma di disabilità; se non sarà possibile il distanziamento, l'insegnante di sostegno dovrà indossare la mascherina chirurgica, i guanti e dispositivi di protezione per occhi, viso e mucose.

SMALTIMENTO DEI DPI

Per la dismissione dei dispositivi di protezione individuale non più utilizzabili si raccomanda di smaltirli secondo le modalità previste dalla normativa vigente.

A fine utilizzo, tutti i DPI contaminati o potenzialmente contaminati, devono essere posti in doppia sacca per rifiuti, sigillata con nastro adesivo di tipo comune e conferita come "Rifiuti indifferenziati" (Salvo diverse indicazioni da parte degli enti gestori).

Su ogni piano sarà predisposto un contenitore con doppia sacca.

MATERIALI DIDATTICI ED EFFETTI PERSONALI

	<p>Ministero dell’Istruzione dell’Università e della Ricerca Istituzione scolastica ISTITUTO COMPRENSIVO DI SCUOLA DELL’INFANZIA, SCUOLA PRIMARIA E SCUOLA SECONDARIA DI I° GRADO <i>“Eduardo De Filippo”</i> COD.MECC.SAIC8BA00C –C.F.80028470658 –COD.UNIVOCO UFR428 VIA G. LEOPARDI, 1 84010 SANT’EGIDIO DEL MONTE ALBINO(SA)TEL. 0815152203 – FAX 081915064 PEO: saic8ba00c@istruzione.it; PEC: saic8ba00c@pec.istruzione.it; sito web: www.icedefilippo.edu.it</p>	
---	---	---

Le modalità di uso degli strumenti vanno riviste ed adeguate costantemente, finché sarà in vigore l’emergenza sanitaria.

Sarà quindi necessario:

- Consentire l’uso di ogni oggetto da parte di un singolo alunno
- Consentire l’uso degli stessi strumenti da parte di più alunni/e solo se è possibile sanificarli dopo ogni uso personale senza deteriorarli

Sino al termine dell’emergenza sanitaria è indispensabile **eliminare il materiale condiviso da tutti le/gli alunne/i**. Sarà quindi necessario:

- Predisporre per ogni alunno uno zainetto/borsa/sacco dotato di nome e cognome dove tenere tutto il materiale di cancelleria ad uso personale (penna, gomma, matita, forbici, colla, pastelli e pennarelli), SI CHIEDERÀ LA CONSUETA COLLABORAZIONE ALLE FAMIGLIE PER IL RISPETTO DI TALI DISPOSIZIONI.
- Lo zainetto/borsa/sacco sarà tenuto a scuola sotto il banco,ovvero (per la scuola dell’infanzia),riposto negli appositi armadeietti, anche per agevolare il personale ATA durante le operazioni di igienizzazione quotidiana.
- Ogni giorno gli alunni porteranno a casa libri ,quaderni, zaini e tutto il materiale personale.
- Al rientro a casa, sarà tolto dallo zainetto/borsa/sacco e fatto arieggiare sufficientemente. SI CHIEDERÀ LA CONSUETA COLLABORAZIONE ALLE FAMIGLIE PER IL RISPETTO DI TALI DISPOSIZIONI.
- Lo zaino va collocato sotto il banco, mai di fianco.
- I giubbotti vanno appesi alla sedia.
- Gli eventuali ombrelli verranno appesi sugli appendini.
- Le/gli alunne/i potranno portare a scuola, dentro un contenitore custodito all’interno dello zainetto/borsa/sacco, con dentro o borraccia o bottiglietta d’acqua contrassegnata con il nome e cognome, la merendina, fazzolettini, gel ...
- EVENTUALI DISPOSIZIONI SPECIFICHE PER L’ORDINE DI SCUOLA SARANNO PREVENTIVAMENTE COMUNICATE ALLE FAMIGLIE.

ORGANIZZAZIONE DEGLI SPAZI SEZIONE-CLASSE E COMUNI

L’accesso dovrà essere contingentato e limitato allo stretto necessario.

L’aula **insegnanti(se presente)** potrà essere regolarmente utilizzata, ma nel rispetto del principio di distanziamento fisico di almeno 1 metro tra tutte le persone che la occupano. **Verrà affisso all’esterno della sala un cartellino con la massima capienza possibile e saranno introdotte le misure di sicurezza**

	<p style="text-align: center;">Ministero dell'Istruzione dell'Università e della Ricerca Istituzione scolastica ISTITUTO COMPRENSIVO DI SCUOLA DELL'INFANZIA, SCUOLA PRIMARIA E SCUOLA SECONDARIA DI I° GRADO <i>"Eduardo De Filippo"</i> COD.MECC.SAIC8BA00C –C.F.80028470658 –COD.UNIVOCO UFR428 VIA G. LEOPARDI, 1 84010 SANT'EGIDIO DEL MONTE ALBINO(SA) TEL. 0815152203 – FAX 081915064 PEO: saic8ba00c@istruzione.it; PEC: saic8ba00c@pec.istruzione.it; sito web: www.icedefilippo.edu.it</p>	
---	--	---

previste dall'istituto. Utilizzo della mascherina chirurgica, arieggiamento frequente e presenza di un dispenser di soluzione alcolica.

Alla macchina da caffè si accederà uno alla volta e si dovranno igienizzare le mani prima e dopo l'uso

LABORATORI E AULE SPECIALI

Si stabilisce che le aule adibite a laboratori non vengano utilizzate con questa connotazione, almeno fino al termine dell'emergenza, per evitare promiscuità.

Le aule non utilizzate saranno adibite ad ambienti per attività di piccolo gruppo (sottogruppo di una classe e non intergruppo), in tale circostanza ci si attiverà affinché tutte le norme di sicurezza anticovid vengano rispettate. ***Dovrà essere garantito il distanziamento di un metro***; il personale potrà spostarsi dalla postazione fissa, muoversi tra i banchi o le postazioni di lavoro ed avvicinarsi agli allievi ***solo se indossa la mascherina chirurgica e toccare le stesse superfici toccate dall'allievo solo se prima si è disinfettato le mani.***

Per rendere maggiormente possibile quest'ultima procedura, si avrà cura di:

- Abbinare ciascuna aula a ciascun team, se possibile
- Prevedere la rotazione di più team, ma in giorni diversi della settimana
- Nel caso di turnazione delle classi all'interno della stessa aula, prima di ogni nuovo accesso si provvederà alla disinfezione
- Le aule saranno sistematicamente arieggiate.
- Ogni laboratorio ed aula attrezzata saranno dotati di dispenser di soluzione alcolica (al 60% di alcool), ad uso sia degli allievi che del personale

Utilizzo PC/LIM: Prima di usare i dispositivi, le/gli alunne/i dovranno disinfettare le mani col gel. Al termine delle attività, il personale CS li igienizzerà con idonea soluzione disinfettante per PC/LIM.

Aula covid: si individua un'aula-Covid in ogni plesso. Essa verrà allestita con DPI e disinfettante. Nell'auletta stazioneranno gli alunni con temperatura maggiore ai 37,5° C e con sintomi Covid, affidati al collaboratore scolastico in attesa dell'arrivo dei genitori per il rientro al loro domicilio. Nel caso di presenze multiple, sarà necessario prevedere la distanza di 2 metri tra i presenti.

SERVIZI IGIENICI

I servizi igienici sono di particolare criticità nella prevenzione del rischio da contagio da Covid 19, pertanto:

- Si provvederà ad un'attenta pulizia e disinfezione quotidiana di tutti i locali e di tutte le superfici che possono essere toccate (compresa la rubinetteria)

	<p align="center">Ministero dell'Istruzione dell'Università e della Ricerca Istituzione scolastica ISTITUTO COMPRENSIVO DI SCUOLA DELL'INFANZIA, SCUOLA PRIMARIA E SCUOLA SECONDARIA DI I° GRADO <i>"Eduardo De Filippo"</i> COD.MECC.SAIC8BA00C –C.F.80028470658 –COD.UNIVOCO UFR428 VIA G. LEOPARDI, 1 84010 SANT'EGIDIO DEL MONTE ALBINO(SA) TEL. 0815152203 – FAX 081915064 PEO: saic8ba00c@istruzione.it; PEC: saic8ba00c@pec.istruzione.it; sito web: www.icedefilippo.edu.it</p>	
---	---	---

- Gli insegnanti consentiranno ai bambini di recarsi ai servizi uno alla volta
- I collaboratori scolastici avranno il compito di sorvegliare l'entrata e l'uscita dai servizi delle/gli alunne/i
- Si eviteranno assembramenti all'interno dei servizi, regolamentandone l'accesso con segnaletica sul pavimento: in caso di bagno occupato l'alunno attende in corrispondenza dei contrassegni a terra, opportunamente distanziati.
- In prossimità dei servizi saranno presenti dispenser di soluzione disinfettante e salviette monouso
- Le procedure adottate saranno supportate da apposita cartellonistica con le istruzioni per l'uso: disinfezione delle mani, distanza di sicurezza, corretto lavaggio delle mani
- Le finestre dovranno essere aperte per almeno 5/10 minuti ogni ora

PALESTRA/ATTIVITÀ MOTORIA

Se è presente una palestra dovrà essere rispettato il principio di distanziamento fisico .

Se non è presente una palestra potrà essere utilizzato a turno lo spazio atrio, sempre rispettando il principio di distanziamento fisico.

- Per l'attività motoria sarà, dunque, sufficiente garantire un distanziamento interpersonale di almeno 2 metri e altrettanto tra le/gli alunne/i e il docente, privilegiando attività fisiche individuali utilizzata da una sola classe per volta.
- Nel programmare eventuali giochi di squadra o sport di gruppo, si farà riferimento i protocolli predisposti dalle singole Federazioni
- Per quanto possibile, durante la stagione favorevole, sarà privilegiata l'attività motoria all'esterno
- Qualora dovesse essere ritenuto funzionale l'uso di attrezzature/materiali comuni per l'attività, si avrà cura di igienizzare sia alla consegna sia al ritiro di ogni oggetto utilizzato dal singolo.
- La palestra/atRIO verrà utilizzata da una sola classe per volta.

SERVIZIO REFEZIONE MENSA

	<p>Ministero dell'Istruzione dell'Università e della Ricerca Istituzione scolastica ISTITUTO COMPRENSIVO DI SCUOLA DELL'INFANZIA, SCUOLA PRIMARIA E SCUOLA SECONDARIA DI I° GRADO <i>"Eduardo De Filippo"</i> COD.MECC.SAIC8BA00C –C.F.80028470658 –COD.UNIVOCO UFR428 VIA G. LEOPARDI, 1 84010 SANT'EGIDIO DEL MONTE ALBINO(SA) TEL. 0815152203 – FAX 081915064 PEO: saic8ba00c@istruzione.it; PEC: saic8ba00c@pec.istruzione.it; sito web: www.icedefilippo.edu.it</p>	
---	--	---

- Dal 26 ottobre 2020, si prevede l'attivazione del SERVIZIO REFEZIONE-MENSA, in via di definizione e con modalità concordate con gli EELL(gestori/organizzatori del servizio), che saranno successivamente comunicate.
- In considerazione dei numeri degli alunni, della capienza del refettorio e delle disposizioni di sicurezza anticovid, si prevede l'utilizzo del locale mensa(se non utilizzato per attività didattica), con le stesse misure di sicurezza adottate per le aule.

Se il locale mensa è stato utilizzato per ricavare uno spazio adibito ad aula didattica:

- Tutte le classi consumeranno il pranzo all'interno della propria aula, saranno garantire un'accurata igienizzazione (da parte della ditta che assicura i pasti) e aereazione prima e dopo il pasto
- Gli inservienti distribuiranno i pasti classe/sezione per classe/sezione in modo da dare la possibilità agli alunni delle singole classi/sezioni di predisporre sulla segnaletica in orizzontale in direzione dei bagni, accedere ai servizi ed infine rientrare in classe.
- Il personale scolastico presente potrà muoversi tra i tavoli e avvicinarsi agli allievi solo avendo indossato la mascherina chirurgica e potrà toccare le stesse superfici toccate dagli alunni solo previa disinfezione delle mani.
- Oltre al distanziamento e all'aereazione, favorire l'igiene costante delle mani del personale e degli alunni, posizionando un dispenser di soluzione alcolica in ogni classe, nei punti di ingresso e uscita e nei servizi

AULE DIDATTICHE

Le aule ordinarie del plesso sono state organizzate al fine di sfruttare quanto più spazio possibile e di favorire le operazioni di igienizzazione.

Le aule sono state assegnate alle classi in relazione alla loro capienza e alla presenza di alunni con disabilità più o meno importanti. **All'esterno di tutti i locali verrà predisposto un cartello indicante la massima capienza.**

L'ubicazione delle aule e capienza sono riportate nella piantina che segue:



Ministero dell'Istruzione dell'Università e della Ricerca
Istituzione scolastica
ISTITUTO COMPRENSIVO

DI SCUOLA DELL'INFANZIA, SCUOLA PRIMARIA E SCUOLA SECONDARIA DI 1° GRADO

"Eduardo De Filippo"

COD.MECC.SAIC8BA00C –C.F.80028470658 –COD.UNIVOCO UFR428
 VIA G. LEOPARDI, 1 84010 SANT'EGIDIO DEL MONTE ALBINO(SA) TEL. 0815152203 – FAX 081915064
 PEO: saic8ba00c@istruzione.it; PEC: saic8ba00c@pec.istruzione.it;
 sito web: www.icedefilippo.edu.it

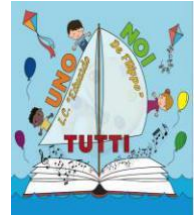

S.LORENZO PRIMARIA

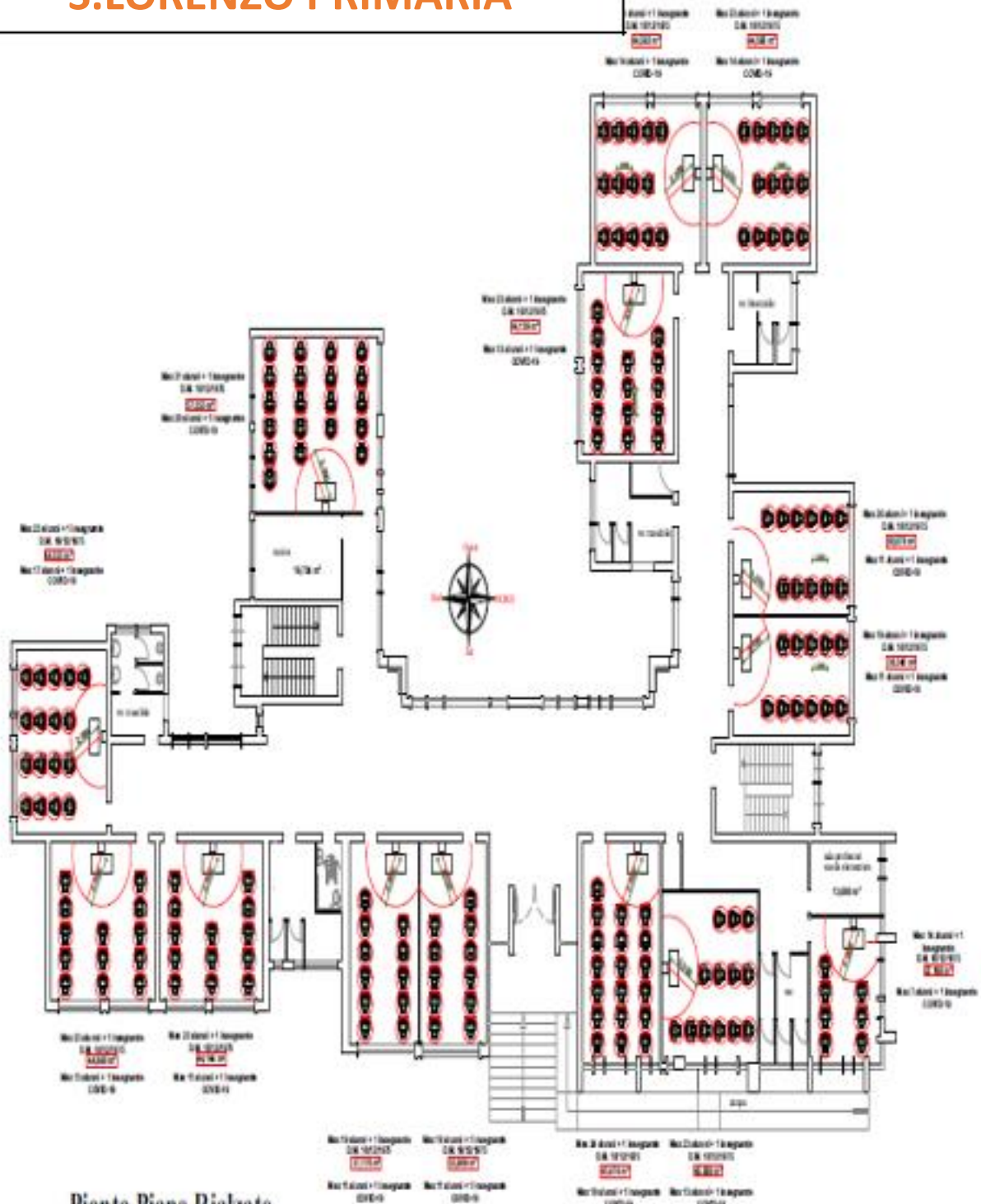

Pianta Piano Rialzato



Ministero dell'Istruzione dell'Università e della Ricerca
Istituzione scolastica
ISTITUTO COMPRENSIVO

DI SCUOLA DELL'INFANZIA, SCUOLA PRIMARIA E SCUOLA SECONDARIA DI 1° GRADO

"Eduardo De Filippo"

COD.MECC.SAIC8BA00C –C.F.80028470658 –COD.UNIVOCO UFR428

VIA G. LEOPARDI, 1 84010 SANT'EGIDIO DEL MONTE ALBINO(SA)TEL. 0815152203 – FAX 081915064

PEO: saic8ba00c@istruzione.it; PEC: saic8ba00c@pec.istruzione.it;

sito web: www.icedefilippo.edu.it



Gli alunni di Scuola Primaria di San Lorenzo entreranno in modalità sincrona dai tre varchi d'accesso dell'edificio posti ad EST, SUD e NORD e raggiungeranno le loro aule che risultano così assegnate.

Dal varco ad EST entreranno gli alunni di 4^AB (16 alunni) e occuperanno l'aula di 45,474mq; gli alunni di 4^AA (16 alunni) e occuperanno l'aula di 43,826mq; gli alunni di 3^AC (13 alunni) e occuperanno l'aula di 27,168mq+6,480mq. Le tre aule poste ad EST e NORD/EST.

Dal varco NORD entreranno gli alunni di 3^AA (12 alunni) e occuperanno l'aula di 36,340mq; gli alunni di 3^AB e occuperanno l'aula di 38,078mq (aule poste a NORD); gli alunni di 1^AA e 1^AB e occuperanno le aule di 44,592mq (aule ad OVEST).

Dal varco SUD entreranno le quinte A e B (13 alunni per classe) e occuperanno le aule di 37,170mq e l'aula di 35,906mq, poste ad EST; gli alunni di 2^AA (15 alunni) raggiungeranno l'aula di 44,139mq. (aula a SUD)

Gli alunni useranno gli stessi varchi per lasciare l'edificio scolastico.

ENTRATA E USCITA DA SCUOLA

Per l'entrata e l'uscita da scuola si utilizzeranno i due ingressi all'edificio, come da planimetria su esposta. Non verrà consentito l'ingresso/sosta nel cortile della scuola al fine di evitare assembramenti.

- Gli alunni verranno accompagnati ad entrare ed uscire attraverso le porte d'accesso più vicine alle rispettive aule, rispettando la segnaletica relativa alla direzione di marcia.
- Gli insegnanti accoglieranno le/gli alunne/i all'ingresso all'ingresso delle aule.
- I genitori sosterranno davanti alla scuola solo per il tempo richiesto per la consegna e il prelievamento dei bambini

ENTRATA: al mattino i genitori accompagneranno i bambini a raggiungere la postazione loro dedicata e aspetteranno il suono della campanella fuori dall'edificio. Sono previsti orari di accesso differenziati

I ritardatari saranno accolti all'ingresso principale e i genitori dovranno affidarli al personale ATA. I genitori dei ritardatari abituali saranno convocati dalla Dirigenza prima di essere ammessi in classe.

USCITA: per l'uscita pomeridiana i genitori (solo un genitore/delegato per ciascun bambino), in fila indiana, attenderanno i bambini nello spazio apposito.

INTERVALLI

Sia l'intervallo "corto" che l'"Intervallo mensa" potranno essere effettuati:

- in spazi esterni alla classe per consentire l'arieggiamento della stessa (corridoi del primo e secondo piano delimitati per classe/sezione) cortile esterno e palestra (se presenti)
- all'interno della classe/sezione ma solo dopo aver arieggiato i locali

	<p align="center">Ministero dell'Istruzione dell'Università e della Ricerca Istituzione scolastica ISTITUTO COMPRENSIVO DI SCUOLA DELL'INFANZIA, SCUOLA PRIMARIA E SCUOLA SECONDARIA DI I° GRADO <i>"Eduardo De Filippo"</i> COD.MECC.SAIC8BA00C –C.F.80028470658 –COD.UNIVOCO UFR428 VIA G. LEOPARDI, 1 84010 SANT'EGIDIO DEL MONTE ALBINO(SA) TEL. 0815152203 – FAX 081915064 PEO: saic8ba00c@istruzione.it; PEC: saic8ba00c@pec.istruzione.it; sito web: www.icedefilippo.edu.it</p>	
---	---	---

- la merenda andrà comunque consumata in classe/sezione, seduti al proprio banco, prima di uscire eventualmente dall'aula.

SPAZI ESTERNI ALLA SCUOLA E LORO UTILIZZO

Durante gli intervalli lo spazio esterno utilizzabile è solo ed esclusivamente quello del cortile (se previsto).

Poiché lo spazio dello stesso non ne consente l'utilizzo simultaneo, le docenti stileranno eventualmente un calendario per definirne le modalità d'uso, una classe/sezione per volta.

PERIODO DI ACCOGLIENZA E MODALITÀ DI INGRESSO- USCITA SCUOLA PRIMARIA S. LORENZO

Dal giorno di apertura della scuola sino all'inizio della mensa, le lezioni si svolgeranno dalle
dal lunedì al venerdì (sabato escluso).

SI INVITANO I GENITORI/TUTORI A RISPETTARE SCRUPOLOSAMENTE GLI ORARI INDICATI

**24 SETTEMBRE Inizio attività
didattiche – Scuola Primaria
“SETTIMANE PEDAGOGICHE
ACCOGLIENZA”**

Accoglienza alunne ed alunni delle classi prime.

Ingresso/uscita - Ore 8,15- 12,15



**Ministero dell'Istruzione dell'Università e della Ricerca
Istituzione scolastica
ISTITUTO COMPRENSIVO**

DI SCUOLA DELL'INFANZIA, SCUOLA PRIMARIA E SCUOLA SECONDARIA DI 1° GRADO

"Eduardo De Filippo"

COD.MECC.SAIC8BA00C –C.F.80028470658 –COD.UNIVOCO UFR428

VIA G. LEOPARDI, 1 84010 SANT'EGIDIO DEL MONTE ALBINO(SA)TEL. 0815152203 – FAX 081915064

PEO: saic8ba00c@istruzione.it; PEC: saic8ba00c@pec.istruzione.it;

sito web: www.icedefilippo.edu.it



<p><u>SI INVITANO I GENITORI/TUTORI A RISPETTARE SCRUPOLOSAMENTE GLI ORARI INDICATI</u></p>	<p><u>I docenti della Scuola dell'Infanzia insieme ai docenti della Scuola Primaria accoglieranno gli alunni delle classi prime.</u></p>
	<p>Accoglienza alunne ed alunni di tutte le altre classi alle Ore 09.15</p>
<p>Dal 25 SETTEMBRE al 23 OTTOBRE (4 SETTIMANE)</p> <p>. L'attività didattica dal 24 Settembre al 23 Ottobre(4 settimane) sarà svolta con ORARIO RIDOTTO (4 ore) e senza refezione(laddove prevista), CON SCAGLIONAMENTO DEGLI INGRESSI E DELLE USCITE IN DUE FASCE ORARIE, PER CONSENTIRE IL GRADUALE RIENTRO IN CONDIZIONI DI SICUREZZA DI TUTTI GLI ALUNNI.</p> <p>(TEMPO ANTIMERIDIANO)</p>	<p>INGRESSO: dalle ore 8.15 tutte le classi</p> <p>USCITA ore 12.15 tutte le classi</p>



**Ministero dell'Istruzione dell'Università e della Ricerca
Istituzione scolastica**

ISTITUTO COMPRENSIVO

DI SCUOLA DELL'INFANZIA, SCUOLA PRIMARIA E SCUOLA SECONDARIA DI 1° GRADO

"Eduardo De Filippo"

COD.MECC.SAIC8BA00C –C.F.80028470658 –COD.UNIVOCO UFR428

VIA G. LEOPARDI, 1 84010 SANT'EGIDIO DEL MONTE ALBINO(SA)TEL. 0815152203 – FAX 081915064

PEO: saic8ba00c@istruzione.it; PEC: saic8ba00c@pec.istruzione.it;

sito web: www.icedefilippo.edu.it



DAL 26 OTTOBRE l'attività didattica sarà svolta con orario completo (TEMPO ANTIMERIDIANO 27 ore), con la previsione di attivazione del TEMPO PIENO(SE PREVISTO 40 ore) e del SERVIZIO MENSA(<u>con modalità in via di definizione che saranno successivamente comunicate</u>), CON SCAGLIONAMENTO DEGLI INGRESSI E DELLE USCITE IN DUE FASCE ORARIE, PER CONSENTIRE IL GRADUALE RIENTRO IN CONDIZIONI DI SICUREZZA DI TUTTI GLI ALUNNI. (TEMPO PIENO E SERVIZIO MENSA)	INGRESSO(TUTTI) DA DEFINIRE
	USCITA (TEMPO ANTIMERIDIANO 27 ore) DA DEFINIRE
	USCITA (SE PREVISTO TEMPO PIENO 40 ore) DA DEFINIRE

Nel corso dei primi giorni di scuola gli insegnanti cureranno in modo particolare la condivisione con gli alunni dei protocolli e delle corrette abitudini per evitare il contagio da Covid-19, anche attraverso dimostrazioni pratiche, esercitazioni e realizzazione di cartellonistica. Tutto ciò sarà riconosciuto come insegnamento trasversale a tutti i docenti nella disciplina di educazione civica, come da curriculum deliberato dal collegio docenti nella seduta del 01 settembre 2020.



Ministero dell'Istruzione dell'Università e della Ricerca
Istituzione scolastica
ISTITUTO COMPRENSIVO

DI SCUOLA DELL'INFANZIA, SCUOLA PRIMARIA E SCUOLA SECONDARIA DI 1° GRADO

"Eduardo De Filippo"

COD.MECC.SAIC8BA00C –C.F.80028470658 –COD.UNIVOCO UFR428

VIA G. LEOPARDI, 1 84010 SANT'EGIDIO DEL MONTE ALBINO(SA)TEL. 0815152203 – FAX 081915064

PEO: saic8ba00c@istruzione.it; PEC: saic8ba00c@pec.istruzione.it;

sito web: www.icedefilippo.edu.it



SCUOLA SECONDARIA DI 1° GRADO SECONDARIA

ORARI ED ORGANIZZAZIONE GENERALE- PLESSO SAN LORENZO

La scuola SECONDARIA si trova nell'edificio di Via Coscioni, 1. Esso ospita 3 sezioni B-C-E

PRESENZE NEL PLESSO

PERSONALE ATA	Totale: 2	
DOCENTI	Totale: 34	
CLASSI	Totale: 8 +3	CLASSI SDOPPIATE: 1B-1C-2E. PER UN TOTALE DI 11 CLASSE
ALUNNI	Totale: 167	sez B 68
		Sez C 62
		Sez.E 37

SEZIONI IN ORGANICO	TOTALE	ARTICOLAZIONE IN SOTTOGRUPPI
SEZ. B	4	1B– B2;2B;3B
SEZ. C	4	1C– C2; 2C;3B
SEZ. E	3	2E– E2; 3B

	<p style="text-align: center;">Ministero dell'Istruzione dell'Università e della Ricerca Istituzione scolastica ISTITUTO COMPRENSIVO DI SCUOLA DELL'INFANZIA, SCUOLA PRIMARIA E SCUOLA SECONDARIA DI I° GRADO <i>"Eduardo De Filippo"</i> COD.MECC.SAIC8BA00C –C.F.80028470658 –COD.UNIVOCO UFR428 VIA G. LEOPARDI, 1 84010 SANT'EGIDIO DEL MONTE ALBINO(SA)TEL. 0815152203 – FAX 081915064 PEO: saic8ba00c@istruzione.it; PEC: saic8ba00c@pec.istruzione.it; sito web: www.icedefilippo.edu.it</p>	
---	---	---

TEMPO SCUOLA

STANTE l'emergenza sanitaria tuttora in corso;

CONSIDERATA tutto il quadro della normativa attualmente vigente, emanata dagli organi legislativi nazionali e regionali relativi alla cosiddetta emergenza Covid 19 e le varie disposizioni, anche di carattere eccezionale necessarie per consentire l'ordinato avvio dell'anno scolastico 20-21 in sicurezza, con la riduzione di tutti i fattori di rischio riferibili alla cosiddetta emergenza Covid 19, nonché, con il rispetto di tutte le norme di igiene personale degli ambienti, con utilizzo di dispositivi di protezione individuale, come indicato dall'autorità pubblica e con il rispetto delle ulteriori importanti disposizioni relative a temperatura corporea, del tracciamento dei contatti, della responsabilità individuale(per gli adulti) e parentale(per i minori) nel rispetto delle norme di salute e sanità pubblica;

CONSIDERATO il Patto educativo di corresponsabilità, deliberato nella seduta del Consiglio di Istituto del 10 settembre 2020, con l'impegno delle famiglie, degli esercenti la potestà genitoriale o dei tutori, a rispettare le "precondizioni" per la presenza a scuola nel prossimo anno scolastico.

si comunica quanto segue:

- l'anno scolastico 2020-2021 sarà suddiviso in bimestri organizzativi, per consentire la ripresa delle attività didattiche maniera graduale allo scopo di garantire da un lato il fondamentale diritto all'istruzione degli alunni e dall'altro la possibilità di organizzare il servizio scolastico secondo le modalità flessibili adattandole progressivamente alle esigenze relative all'andamento epidemiologico;
- le ATTIVITÀ DIDATTICHE , come da Calendario Scolastico 2020-21, avranno inizio il giorno 24 settembre 2020, secondo la seguente scansione:

A partire dal **24 SETTEMBRE 2020**, riprenderà in presenza l'attività per le alunne ed alunni della scuola Secondaria.

L'attività didattica dal **24 SETTEMBRE al 23 OTTOBRE**, sarà svolta con orario ANTIMERIDIANO ridotto (4 ore) e senza servizio MENSA(ove previsto), per consentire il graduale rientro in condizioni di sicurezza di tutti gli alunni.

Dal **26 OTTOBRE 2020**, si prevede l'attivazione del TEMPO PROLUNGATO,



Ministero dell'Istruzione dell'Università e della Ricerca
Istituzione scolastica
ISTITUTO COMPRENSIVO

DI SCUOLA DELL'INFANZIA, SCUOLA PRIMARIA E SCUOLA SECONDARIA DI 1° GRADO

"Eduardo De Filippo"

COD.MECC.SAIC8BA00C –C.F.80028470658 –COD.UNIVOCO UFR428

VIA G. LEOPARDI, 1 84010 SANT'EGIDIO DEL MONTE ALBINO(SA) TEL. 0815152203 – FAX 081915064

PEO: saic8ba00c@istruzione.it; PEC: saic8ba00c@pec.istruzione.it;

sito web: www.icedefilippo.edu.it



(PREVISTO SOLO PER LA 1 C), con scaglionamento dell' ingresso e non dell' uscita e SERVIZIO MENSA, in via di definizione e con modalità concordate con gli EELL(gestori/organizzatori del servizio), che saranno successivamente comunicate.

Il tempo scuola è organizzato su cinque giorni settimanali in regime di tempo ANTIMERIDIANO(dal **24 SETTEMBRE 2020**) e PROLUNGATO(PREVISTO SOLO PER LA 1 C), dal **26 OTTOBRE 2020**.

ORGANIZZAZIONE AULE/SEZIONI ORDINARIE SECONDARIA

Dopo aver individuato il numero massimo di alunni che ogni aula può contenere si provvederà a:

- Delimitare lo spazio destinato al docente e alle attività degli alunni chiamati alla lavagna (almeno 2 metri di distanza dall'alunno situato al primo banco al docente)
- Posizionare i banchi per righe o per colonne considerando i seguenti vincoli:
 - Distanza di almeno un metro da bocca a bocca
 - Non invadere gli spazi attorno alla cattedra e vicino alle finestre
 - Creare dei corridoi percorribili di almeno 0,60 cm.

Al fine di favorire ulteriormente il distanziamento e l'adozione di comportamenti corretti al contrasto alla diffusione del Virus Covid-19, si adotteranno le seguenti misure:

- Segnalare con adesivi la posizione corretta dei banchi nelle aule, in modo che possa essere facilmente ripristinata dopo ogni spostamento
- Esporre all'interno dell'aula segnaletica indicante i principali comportamenti da adottare e la capienza massima
- Combinare il principio del distanziamento con quello dell'arieggiamento costante, tenendo, se possibile, le finestre aperte anche durante le lezioni
- Oltre al distanziamento e all'aerazione, favorire l'igiene costante delle mani del personale e degli alunni, posizionando un dispenser di soluzione alcolica in ogni classe, nei punti di ingresso e uscita e nei servizi

DISPOSITIVI DI PROTEZIONE

I docenti potranno spostarsi dalla postazione fissa, muoversi tra i banchi o le postazioni di lavoro e avvicinarsi agli allievi solo indossando la mascherina chirurgica e potranno toccare le stesse superfici toccate dall'allievo solo se prima si sono disinfettate le mani.



**Ministero dell'Istruzione dell'Università e della Ricerca
Istituzione scolastica
ISTITUTO COMPRENSIVO**

DI SCUOLA DELL'INFANZIA, SCUOLA PRIMARIA E SCUOLA SECONDARIA DI 1° GRADO

"Eduardo De Filippo"

COD.MECC.SAIC8BA00C –C.F.80028470658 –COD.UNIVOCO UFR428

VIA G. LEOPARDI, 1 84010 SANT'EGIDIO DEL MONTE ALBINO(SA)TEL. 0815152203 – FAX 081915064

PEO: saic8ba00c@istruzione.it; PEC: saic8ba00c@pec.istruzione.it;

sito web: www.icedefilippo.edu.it



Resta confermato, IN BASE ALLE LINEE GUIDA 0-6 DEL Ministero dell'Istruzione, che per i bambini di età inferiore a 6 anni non è previsto l'obbligo di indossare la mascherina. Tutto il personale, i genitori e chiunque altro è tenuto all'utilizzo corretto di dispositivi di protezione individuali.

L'uso di mascherine(non previsto per la scuola dell'Infanzia), non è previsto in condizioni statiche di distanziamento per gli alunni del nostro ciclo di istruzione (salvo diverse e successive indicazioni ministeriali e del CTS). Pertanto, gli alunni potranno togliere la mascherina in classe durante le lezioni SOLO quando seduti al proprio posto, mentre dovranno indossarla in tutte le occasioni di movimento ad eccezione del momento dell'attività fisica e durante il pranzo.

Gli studenti che non possono indossare la mascherina o che hanno una fragilità che li pone a maggior rischio, o Diversamente Abili in coerenza con il DPCM 17 maggio, non sono soggetti all'obbligo di mascherina se incompatibile con la forma di disabilità; se non sarà possibile il distanziamento, l'insegnante di sostegno dovrà indossare la mascherina chirurgica, i guanti e dispositivi di protezione per occhi, viso e mucose.

SMALTIMENTO DEI DPI

Per la dismissione dei dispositivi di protezione individuale non più utilizzabili si raccomanda di smaltirli secondo le modalità previste dalla normativa vigente.

A fine utilizzo, tutti i DPI contaminati o potenzialmente contaminati, devono essere posti in doppia sacca per rifiuti, sigillata con nastro adesivo di tipo comune e conferita come "Rifiuti indifferenziati" (Salvo diverse indicazioni da parte degli enti gestori).

Su ogni piano sarà predisposto un contenitore con doppia sacca.

MATERIALI DIDATTICI ED EFFETTI PERSONALI

Le modalità di uso degli strumenti vanno riviste ed adeguate costantemente, finché sarà in vigore l'emergenza sanitaria.

Sarà quindi necessario:

- Consentire l'uso di ogni oggetto da parte di un singolo alunno
- Consentire l'uso degli stessi strumenti da parte di più alunni/e solo se è possibile sanificarli dopo ogni uso personale senza deteriorarli

Sino al termine dell'emergenza sanitaria è indispensabile **eliminare il materiale condiviso da tutti le/gli alunne/i**. Sarà quindi necessario:



Ministero dell'Istruzione dell'Università e della Ricerca
Istituzione scolastica
ISTITUTO COMPRENSIVO

DI SCUOLA DELL'INFANZIA, SCUOLA PRIMARIA E SCUOLA SECONDARIA DI 1° GRADO

"Eduardo De Filippo"

COD.MECC.SAIC8BA00C –C.F.80028470658 –COD.UNIVOCO UFR428

VIA G. LEOPARDI, 1 84010 SANT'EGIDIO DEL MONTE ALBINO(SA) TEL. 0815152203 – FAX 081915064

PEO: saic8ba00c@istruzione.it; PEC: saic8ba00c@pec.istruzione.it;

sito web: www.icedefilippo.edu.it



- Predisporre per ogni alunno uno zainetto/borsa/sacco dotato di nome e cognome dove tenere tutto il materiale di cancelleria ad uso personale (penna, gomma, matita, forbici, colla, pastelli e pennarelli), SI CHIEDERÀ LA CONSUETA COLLABORAZIONE ALLE FAMIGLIE PER IL RISPETTO DI TALI DISPOSIZIONI.
- Lo zainetto/borsa/sacco sarà tenuto a scuola sotto la sedia, in attesa dei banchi monoposto, ovvero (per la scuola dell'infanzia), riposto negli appositi armadeietti, anche per agevolare il personale ATA durante le operazioni di igienizzazione quotidiana.
- Ogni giorno gli alunni porteranno a casa libri, quaderni, zaini e tutto il materiale personale.
- Al rientro a casa, sarà tolto dallo zainetto/borsa/sacco e fatto arieggiare sufficientemente. SI CHIEDERÀ LA CONSUETA COLLABORAZIONE ALLE FAMIGLIE PER IL RISPETTO DI TALI DISPOSIZIONI.
- Lo zaino va collocato sotto la sedia, in attesa dei banchi monoposto, mai di fianco.
- I giubbotti vanno appesi alla sedia.
- Gli eventuali ombrelli verranno appesi sugli appendini.
- Le/gli alunne/i potranno portare a scuola, dentro un contenitore custodito all'interno dello zainetto/borsa/sacco, con dentro o borraccia o bottiglietta d'acqua contrassegnata con il nome e cognome, la merendina, fazzolettini, gel ...

EVENTUALI DISPOSIZIONI SPECIFICHE PER L'ORDINE DI SCUOLA SARANNO PREVENTIVAMENTE COMUNICATE ALLE FAMIGLIE.

ORGANIZZAZIONE DEGLI SPAZI SEZIONE-CLASSE E COMUNI

L'accesso dovrà essere contingentato e limitato allo stretto necessario.

L'aula insegnanti (se presente) potrà essere regolarmente utilizzata, ma nel rispetto del principio di distanziamento fisico di almeno 1 metro tra tutte le persone che la occupano. **Verrà affisso all'esterno della sala un cartellino con la massima capienza possibile e saranno introdotte le misure di sicurezza previste dall'istituto.** Utilizzo della mascherina chirurgica, arieggiamento frequente e presenza di un dispenser di soluzione alcolica.

Alla macchina da caffè si accederà uno alla volta e si dovranno igienizzare le mani prima e dopo l'uso

LABORATORI E AULE SPECIALI

Si stabilisce che le aule adibite a laboratori non vengano utilizzate con questa connotazione, almeno fino al termine dell'emergenza, per evitare promiscuità.

Le aule non utilizzate saranno adibite ad ambienti per attività di piccolo gruppo (sottogruppo di una classe e non intergruppo), in tale circostanza ci si attiverà affinché tutte le norme di sicurezza anticovid vengano rispettate. **Dovrà essere garantito il distanziamento di un metro**; il personale potrà spostarsi dalla postazione fissa, muoversi tra i banchi o le postazioni di lavoro ed avvicinarsi agli allievi **solo se indossa la**

	<p style="text-align: center;">Ministero dell'Istruzione dell'Università e della Ricerca Istituzione scolastica ISTITUTO COMPRENSIVO DI SCUOLA DELL'INFANZIA, SCUOLA PRIMARIA E SCUOLA SECONDARIA DI I° GRADO <i>"Eduardo De Filippo"</i> COD.MECC.SAIC8BA00C –C.F.80028470658 –COD.UNIVOCO UFR428 VIA G. LEOPARDI, 1 84010 SANT'EGIDIO DEL MONTE ALBINO(SA) TEL. 0815152203 – FAX 081915064 PEO: saic8ba00c@istruzione.it; PEC: saic8ba00c@pec.istruzione.it; sito web: www.icedefilippo.edu.it</p>	
---	--	---

mascherina chirurgica e toccare le stesse superfici toccate dall'allievo solo se prima si è disinfettato le mani.

Per rendere maggiormente possibile quest'ultima procedura, si avrà cura di:

- Abbinare ciascuna aula a ciascun team, se possibile
- Prevedere la rotazione di più team, ma in giorni diversi della settimana
- Nel caso di turnazione delle classi all'interno della stessa aula, prima di ogni nuovo accesso si provvederà alla disinfezione
- Le aule saranno sistematicamente arieggiate.
- Ogni laboratorio ed aula attrezzata saranno dotati di dispenser di soluzione alcoolica (al 60% di alcool), ad uso sia degli allievi che del personale

Utilizzo PC/LIM: Prima di usare i dispositivi, le/gli alunne/i dovranno disinfettare le mani col gel. Al termine delle attività, il personale CS li igienizzerà con idonea soluzione disinfettante per PC/LIM.

Aula covid: si individua un'aula-Covid in ogni plesso. Essa verrà allestita con DPI e disinfettante. Nell'auletta stazioneranno gli alunni con temperatura maggiore ai 37,5° C e con sintomi Covid, affidati al collaboratore scolastico in attesa dell'arrivo dei genitori per il rientro al loro domicilio. **Nel caso di presenze multiple, sarà necessario prevedere la distanza di 2 metri tra i presenti.**

SERVIZI IGIENICI

I servizi igienici sono di particolare criticità nella prevenzione del rischio da contagio da Covid 19, pertanto:

- Si provvederà ad un'attenta pulizia e disinfezione quotidiana di tutti i locali e di tutte le superfici che possono essere toccate (compresa la rubinetteria)
- Gli insegnanti consentiranno ai bambini di recarsi ai servizi uno alla volta
- I collaboratori scolastici avranno il compito di sorvegliare l'entrata e l'uscita dai servizi delle/gli alunne/i
- Si eviteranno assembramenti all'interno dei servizi, regolamentandone l'accesso con segnaletica sul pavimento: in caso di bagno occupato l'alunno attende in corrispondenza dei contrassegni a terra, opportunamente distanziati.
- In prossimità dei servizi saranno presenti dispenser di soluzione disinfettante e salviette monouso
- Le procedure adottate saranno supportate da apposita cartellonistica con le istruzioni per l'uso: disinfezione delle mani, distanza di sicurezza, corretto lavaggio delle mani

	<p>Ministero dell'Istruzione dell'Università e della Ricerca Istituzione scolastica ISTITUTO COMPRENSIVO DI SCUOLA DELL'INFANZIA, SCUOLA PRIMARIA E SCUOLA SECONDARIA DI I° GRADO <i>"Eduardo De Filippo"</i> COD.MECC.SAIC8BA00C –C.F.80028470658 –COD.UNIVOCO UFR428 VIA G. LEOPARDI, 1 84010 SANT'EGIDIO DEL MONTE ALBINO(SA) TEL. 0815152203 – FAX 081915064 PEO: saic8ba00c@istruzione.it; PEC: saic8ba00c@pec.istruzione.it; sito web: www.icedefilippo.edu.it</p>	
---	--	---

- Le finestre dovranno essere aperte per almeno 5/10 minuti ogni ora

PALESTRA/ATTIVITÀ MOTORIA

Se è presente una palestra dovrà essere rispettato il principio di distanziamento fisico .

Se non è presente una palestra potrà essere utilizzato a turno lo spazio atrio, sempre rispettando il principio di distanziamento fisico.

- Per l'attività motoria sarà, dunque, sufficiente garantire un distanziamento interpersonale di almeno 2 metri e altrettanto tra le/gli alunne/i e il docente, privilegiando attività fisiche individuali utilizzata da una sola classe per volta.
- Nel programmare eventuali giochi di squadra o sport di gruppo, si farà riferimento i protocolli predisposti dalle singole Federazioni
- Per quanto possibile, durante la stagione favorevole, sarà privilegiata l'attività motoria all'esterno
- Qualora dovesse essere ritenuto funzionale l'uso di attrezzature/materiali comuni per l'attività, si avrà cura di igienizzare sia alla consegna sia al ritiro di ogni oggetto utilizzato dal singolo.
- La palestra/atRIO verrà utilizzata da una sola classe per volta.

SERVIZIO REFEZIONE MENSA

- Dal 26 ottobre 2020, si prevede l'attivazione del SERVIZIO REFEZIONE-MENSA, in via di definizione e con modalità concordate con gli EELL(gestori/organizzatori del servizio), che saranno successivamente comunicate.
- In considerazione dei numeri degli alunni, della capienza del refettorio e delle disposizioni di sicurezza anticovid, si prevede l'utilizzo del locale mensa(se non utilizzato per attività didattica), con le stesse misure di sicurezza adottate per le aule.

Se il locale mensa è stato utilizzato per ricavare uno spazio adibito ad aula didattica:

- Tutte le classi consumeranno il pranzo all'interno della propria aula, saranno garantire un'accurata igienizzazione (da parte della ditta che assicura i pasti) e aereazione prima e dopo il pasto
- Gli inservienti distribuiranno i pasti classe/sezione per classe/sezione in modo da dare la possibilità agli alunni delle singole classi/sezioni di predisporre sulla segnaletica in orizzontale in direzione dei bagni, accedere ai servizi ed infine rientrare in classe.

	<p align="center">Ministero dell'Istruzione dell'Università e della Ricerca Istituzione scolastica ISTITUTO COMPRENSIVO DI SCUOLA DELL'INFANZIA, SCUOLA PRIMARIA E SCUOLA SECONDARIA DI I° GRADO <i>"Eduardo De Filippo"</i> COD.MECC.SAIC8BA00C –C.F.80028470658 –COD.UNIVOCO UFR428 VIA G. LEOPARDI, 1 84010 SANT'EGIDIO DEL MONTE ALBINO(SA) TEL. 0815152203 – FAX 081915064 PEO: saic8ba00c@istruzione.it; PEC: saic8ba00c@pec.istruzione.it; sito web: www.icedefilippo.edu.it</p>	
---	---	---

- Il personale scolastico presente potrà muoversi tra i tavoli e avvicinarsi agli allievi solo avendo indossato la mascherina chirurgica e potrà toccare le stesse superfici toccate dagli alunni solo previa disinfezione delle mani.
- Oltre al distanziamento e all'aerazione, favorire l'igiene costante delle mani del personale e degli alunni, posizionando un dispenser di soluzione alcolica in ogni classe, nei punti di ingresso e uscita e nei

AULE DIDATTICHE

Le aule ordinarie del plesso sono state organizzate al fine di sfruttare quanto più spazio possibile e di favorire le operazioni di igienizzazione.

Le aule sono state assegnate alle classi/sezioni in relazione alla loro capienza e alla presenza di alunni con disabilità più o meno importanti. **All'esterno di tutti i locali verrà predisposto un cartello indicante la massima capienza.**

L'ubicazione delle aule e capienza sono riportate nella piantina che segue:



Ministero dell'Istruzione dell'Università e della Ricerca
Istituzione scolastica
ISTITUTO COMPRENSIVO

DI SCUOLA DELL'INFANZIA, SCUOLA PRIMARIA E SCUOLA SECONDARIA DI 1° GRADO

"Eduardo De Filippo"

COD.MECC.SAIC8BA00C –C.F.80028470658 –COD.UNIVOCO UFR428
VIA G. LEOPARDI, 1 84010 SANT'EGIDIO DEL MONTE ALBINO(SA) TEL. 0815152203 – FAX 081915064
PEO: saic8ba00c@istruzione.it; PEC: saic8ba00c@pec.istruzione.it;
sito web: www.icedefilippo.edu.it

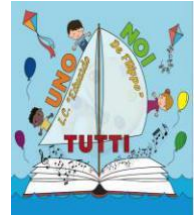

PRIMO PIANO S.LORENZO SECONDARIA



PIANO PRIMO

	<p>Ministero dell'Istruzione dell'Università e della Ricerca Istituzione scolastica ISTITUTO COMPRENSIVO DI SCUOLA DELL'INFANZIA, SCUOLA PRIMARIA E SCUOLA SECONDARIA DI 1° GRADO <i>"Eduardo De Filippo"</i> COD.MECC.SAIC8BA00C –C.F.80028470658 –COD.UNIVOCO UFR428 VIA G. LEOPARDI, 1 84010 SANT'EGIDIO DEL MONTE ALBINO(SA)TEL. 0815152203 – FAX 081915064 PEO: saic8ba00c@istruzione.it; PEC: saic8ba00c@pec.istruzione.it; sito web: www.icedefilippo.edu.it</p>	
---	---	---

ENTRATA E USCITA DA SCUOLA

Per l'entrata e l'uscita da scuola si utilizzeranno 2 ingressi dedicati, come da planimetria su esposta. Non verrà consentito l'ingresso/sosta nel cortile della scuola(se previsto) al fine di evitare assembramenti.

- Gli alunni verranno accompagnati ad entrare ed uscire attraverso le porte d'accesso più vicine alle rispettive aule, rispettando la segnaletica relativa alla direzione di marcia.
- I Collaboratori scolastici accoglieranno le/gli alunne/i all'ingresso o alla base delle scale in prossimità dello spazio loro assegnato e cureranno che le/gli alunne/i si dispongano in fila indiana, opportunamente distanziati.
 - I Docenti accoglieranno gli alunni in aula.
- I Genitori sosterranno davanti alla scuola solo per il tempo richiesto per la consegna e il prelevamento degli/delle alunni/e.
- Non è previsto lo stazionamento delle classi all'interno della scuola, né all'ingresso né nei corridoi, pertanto le/gli alunne/i ,si recheranno in fila indiana direttamente nelle aule seguendo il percorso tracciato.

ENTRATA: Sono previsti orari di accesso differenziati.

I ritardatari saranno accolti all'ingresso principale e i genitori dovranno affidarli al personale ATA. I genitori dei ritardatari abituali saranno convocati dalla Dirigenza prima di essere ammessi in classe.

USCITA: come per l'entrata anche per l'uscita sono previsti orari differenziati.

INTERVALLI

Sia l'intervallo "corto" che l'"Intervallo mensa" potranno essere effettuati:

n spazi esterni alla classe/seione per consentire l'arieggiamento della stessa (corridoi del primo e secondo piano delimitati per classe/sezione) cortile esterno e palestra(se presenti)

- all'interno della classe/sezione ma solo dopo aver arieggiato i locali
- la merenda andrà comunque consumata in classe/sezione, seduti al proprio banco, prima di uscire eventualmente dall'aula.

SPAZI ESTERNI ALLA SCUOLA E LORO UTILIZZO

Durante gli intervalli lo spazio esterno utilizzabile è solo ed esclusivamente quello del cortile(se previsto).

	<p align="center">Ministero dell'Istruzione dell'Università e della Ricerca Istituzione scolastica ISTITUTO COMPRENSIVO DI SCUOLA DELL'INFANZIA, SCUOLA PRIMARIA E SCUOLA SECONDARIA DI 1° GRADO <i>"Eduardo De Filippo"</i> COD.MECC.SAIC8BA00C –C.F.80028470658 –COD.UNIVOCO UFR428 VIA G. LEOPARDI, 1 84010 SANT'EGIDIO DEL MONTE ALBINO(SA)TEL. 0815152203 – FAX 081915064 PEO: saic8ba00c@istruzione.it; PEC: saic8ba00c@pec.istruzione.it; sito web: www.icedefilippo.edu.it</p>	
---	--	---

Poiché lo spazio dello stesso non ne consente l'utilizzo simultaneo, le docenti stileranno eventualmente un calendario per definirne le modalità d'uso, una classe/sezione per volta.

PERIODO DI ACCOGLIENZA E MODALITÀ DI INGRESSO- USCITA SCUOLA SECONDARIA S.LORENZO

Dal giorno di apertura della scuola sino all'inizio della mensa, le lezioni si svolgeranno
dal lunedì al venerdì (sabato escluso).

SI INVITANO I GENITORI/TUTORI A RISPETTARE SCRUPolosAMENTE GLI ORARI INDICATI

**24 SETTEMBRE Inizio attività
didattiche – Scuola Secondaria
"SETTIMANE PEDAGOGICHE
ACCOGLIENZA"**

**SI INVITANO I GENITORI/TUTORI A
RISPETTARE SCRUPolosAMENTE
GLI ORARI INDICATI**

Accoglienza alunne ed alunni delle classi prime.

**Ingresso/uscita - Ore 8,00- 12,00 1 C
ingresso SUD 1 B ingresso NORD**

**Accoglienza alunne ed alunni di
tutte le altre classi.**



Ministero dell'Istruzione dell'Università e della Ricerca
Istituzione scolastica
ISTITUTO COMPRENSIVO

DI SCUOLA DELL'INFANZIA, SCUOLA PRIMARIA E SCUOLA SECONDARIA DI I° GRADO

"Eduardo De Filippo"

COD.MECC.SAIC8BA00C –C.F.80028470658 –COD.UNIVOCO UFR428

VIA G. LEOPARDI, 1 84010 SANT'EGIDIO DEL MONTE ALBINO(SA)TEL. 0815152203 – FAX 081915064

PEO: saic8ba00c@istruzione.it; PEC: saic8ba00c@pec.istruzione.it;

sito web: www.icedefilippo.edu.it



	<p style="text-align: center;"><u>Ingresso</u> <u>Ore 09.00: classi II-III</u> VARCO NORD: <u>ore 9.00-9.05</u> <u>2B</u> <u>3B</u></p> <p style="text-align: center;">VARCO SUD: <u>ore 9.00-9.05</u> <u>2C</u> <u>2E</u> <u>3C</u> <u>3E</u></p>	<p style="text-align: center;"><u>Uscita</u> <u>Ore 12.00: classi II-III</u> VARCO NORD: ore 12 <u>2B</u> <u>3B</u></p> <p style="text-align: center;">VARCO SUD: ore 12 <u>2C</u> <u>2E</u> <u>3C</u> <u>3E</u></p>
<p>Dal 25 SETTEMBRE al 23 OTTOBRE (4 SETTIMANE)</p> <p>L'attività didattica dal 25 Settembre al 23 Ottobre(4 settimane) sarà svolta con ORARIO RIDOTTO (4 ore) e senza refezione(laddove prevista), CON SCAGLIONAMENTO DEGLI INGRESSI E DELLE USCITE IN DUE FASCE ORARIE, PER CONSENTIRE IL GRADUALE RIENTRO IN CONDIZIONI DI SICUREZZA DI TUTTI GLI ALUNNI.</p> <p>(TEMPO ANTIMERIDIANO)</p>	<p style="text-align: center;">INGRESSO VARCO NORD</p> <p style="text-align: center;">8.00-8.05 I B</p> <p style="text-align: center;">8.05-8.10 II B</p> <p style="text-align: center;">8.10-8.15 III B</p>	<p style="text-align: center;">INGRESSO VARCO SUD</p> <p style="text-align: center;">8.00-8.05 I C</p> <p style="text-align: center;">8.05-8.10 II C-II E</p> <p style="text-align: center;">8.10-8.15 III C-III E</p>
	USCITA	
	VARCO SUD	



Ministero dell'Istruzione dell'Università e della Ricerca
Istituzione scolastica
ISTITUTO COMPRENSIVO

DI SCUOLA DELL'INFANZIA, SCUOLA PRIMARIA E SCUOLA SECONDARIA DI I° GRADO

"Eduardo De Filippo"

COD.MECC.SAIC8BA00C –C.F.80028470658 –COD.UNIVOCO UFR428

VIA G. LEOPARDI, 1 84010 SANT'EGIDIO DEL MONTE ALBINO(SA)TEL. 0815152203 – FAX 081915064

PEO: saic8ba00c@istruzione.it; PEC: saic8ba00c@pec.istruzione.it;

sito web: www.icedefilippo.edu.it



	<p>12.00-12.05 I C 12.05-12.10 IIC -II E 12.10-12.15 III C-III E VARCO NORD 12.00-12.05 I B 12.05-12.10 IIC -II B 12.10-12.15 III B</p>
<p>DAL 26 OTTOBRE l'attività didattica sarà svolta con orario completo (TEMPO ANTIMERIDIANO 30 ore), con la previsione di attivazione del TEMPO PROLUNGATO (36 ore) e del SERVIZIO MENSA(<u>con modalità in via di definizione che saranno successivamente comunicate</u>), CON SCAGLIONAMENTO DEGLI INGRESSI E DELLE USCITE PER CONSENTIRE IL GRADUALE RIENTRO IN CONDIZIONI DI SICUREZZA DI TUTTI GLI ALUNNI. (TEMPO PROLUNGATO E SERVIZIO MENSA)</p>	<p>INGRESSO DA DEFINIRE</p> <p>USCITA DA DEFINIRE</p>
	<p>USCITA (TEMPO PROLUNGATO 36 ore) DA DEFINIRE</p>

Nel corso dei primi giorni di scuola gli insegnanti cureranno in modo particolare la condivisione con gli alunni dei protocolli e delle corrette abitudini per evitare il contagio da covid, anche attraverso dimostrazioni pratiche, esercitazioni e realizzazione di cartellonistica. Tutto ciò sarà riconosciuto come insegnamento trasversale a tutti i docenti nella disciplina di educazione civica, come da curriculum deliberato dal collegio docenti nella seduta del 01 settembre 2020.

f.to Il Dirigente Scolastico

Dott. Angelo De Maio



Ministero dell'Istruzione dell'Università e della Ricerca
Istituzione scolastica
ISTITUTO COMPRENSIVO

DI SCUOLA DELL'INFANZIA, SCUOLA PRIMARIA E SCUOLA SECONDARIA DI 1° GRADO

"Eduardo De Filippo"

COD.MECC.SAIC8BA00C –C.F.80028470658 –COD.UNIVOCO UFR428

VIA G. LEOPARDI, 1 84010 SANT'EGIDIO DEL MONTE ALBINO(SA)TEL. 0815152203 – FAX 081915064

PEO: saic8ba00c@istruzione.it; PEC: saic8ba00c@pec.istruzione.it;

sito web: www.icedefilippo.edu.it



ALLEGATO

PATTO DI CORRESPONSABILITÀ EDUCATIVA PER CONTRASTO AL COVID 19 a.s. 2020/2021

PREMESSA

In riferimento al parere tecnico espresso in data 28 maggio dal Comitato Tecnico Scientifico (CTS) istituito presso il Dipartimento della Protezione Civile, per quanto riguarda le “misure organizzative generali” e le indicazioni che il Comitato fornisce in ordine ai comportamenti che coinvolgono direttamente le famiglie o chi detiene la potestà genitoriale e gli studenti maggiorenni, la precondizione per la presenza a scuola di studenti (...) è:

- l'assenza di sintomatologia respiratoria o di temperatura corporea superiore a 37,5° C anche nei tre giorni precedenti;
- non essere stati in quarantena o isolamento domiciliare negli ultimi 14 giorni;
- non essere stati a contatto con persone positive, per quanto a propria conoscenza, negli ultimi 14 giorni.

All'ingresso a scuola NON è necessaria la misurazione della temperatura corporea.

Chiunque ha sintomatologia respiratoria o temperatura superiore a 37,5°C dovrà restare a casa. Pertanto si rimanda alla responsabilità individuale rispetto allo stato di salute dei minori affidati alla responsabilità genitoriale. Esplicito e ripetuto da parte del Comitato il “bisogno di una collaborazione attiva di studenti e famiglie (...) nel contesto di una responsabilità condivisa e collettiva” e la chiamata alla corresponsabilità della comunità tutta nel fronteggiare la “grave crisi educativa” prodotta dall'epidemia Covid-19.

Ne consegue la necessità di sottoscrivere il *Patto educativo di Corresponsabilità*, deliberato nella seduta del Consiglio di Istituto del 10 settembre 2020, con l'impegno delle famiglie, degli esercenti la potestà genitoriale o dei tutori, a rispettare le “precondizioni” per la presenza a scuola nel prossimo anno scolastico. Il Patto infatti, oltre ad essere un documento pedagogico di condivisione scuola-famiglia di “intenti” educativi, è anche un documento di natura contrattuale - ne è richiesta la sottoscrizione da parte di ciascun studente/genitore - finalizzato all'assunzione di impegni reciproci.

PATTO EDUCATIVO DI CORRESPONSABILITÀ' PER CONTRASTO COVID-19 a.s.2020/2021

I genitori/esercenti potestà genitoriali/tutori consapevoli di tutte le conseguenze civili e penali previste in caso di dichiarazioni mendaci, SOTTOSCRIVONO IL SEGUENTE PATTO EDUCATIVO DI CORRESPONSABILITÀ per l'alunno/a _____ iscritto presso l'I.C. De Filippo.

a) LA FREQUENZA NELL'ISTITUTO SCOLASTICO

In particolare, il genitore (o titolare di responsabilità genitoriale) dichiara:

- di essere a conoscenza delle misure di contenimento del contagio vigenti alla data odierna;
- che il figlio, o un convivente dello stesso all'interno del nucleo familiare non è sottoposto alla misura della quarantena ovvero che non è risultato positivo al COVID-19;
- di impegnarsi a trattenere il proprio figlio al domicilio in presenza di febbre (uguale o superiore a 37,5°) da misurare quotidianamente prima di accedere a scuola, oppure in presenza di altri sintomi quali mal di gola, congestione nasale, congiuntivite, perdita dell'olfatto o del gusto e di informare tempestivamente il pediatra della comparsa dei sintomi o febbre;
- di essere consapevole ed accettare che il proprio figlio in caso di febbre uguale o superiore a 37,5° o di presenza delle altre sintomatologie sopra citate, non potrà essere ammesso a scuola e rimarrà sotto la sua responsabilità;
- di essere consapevole ed accettare che, in caso di insorgenza di febbre (uguale o superiore a 37,5°) o di altra sintomatologia (tra quelle sopra riportate), l'Istituto scolastico provvede all'isolamento immediato del bambino o adolescente e ad informare immediatamente i familiari;
- di essere consapevole che il proprio figlio/a dovrà rispettare le indicazioni igienico sanitarie all'interno dell'istituto scolastico;
- di essere stato adeguatamente informato dall'Istituto scolastico di tutte le disposizioni organizzative e igienico sanitarie per la sicurezza e per il contenimento del rischio di diffusione del contagio da Covid-19;
- di non poter accedere, se non per situazioni di comprovata emergenza, a scuola, durante lo svolgimento delle attività ed in presenza dei bambini;

	<p>Ministero dell'Istruzione dell'Università e della Ricerca Istituzione scolastica ISTITUTO COMPRENSIVO DI SCUOLA DELL'INFANZIA, SCUOLA PRIMARIA E SCUOLA SECONDARIA DI I° GRADO <i>"Eduardo De Filippo"</i> COD.MECC.SAIC8BA00C –C.F.80028470658 –COD.UNIVOCO UFR428 VIA G. LEOPARDI, 1 84010 SANT'EGIDIO DEL MONTE ALBINO(SA) TEL. 0815152203 – FAX 081915064 PEO: saic8ba00c@istruzione.it; PEC: saic8ba00c@pec.istruzione.it; sito web: www.icedefilippo.edu.it</p>	
---	--	---

- di impegnarsi ad adottare, anche nei tempi e nei luoghi della giornata che il proprio figlio non trascorre a scuola, comportamenti di massima precauzione circa il rischio di contagio;
- di essere consapevole che nel momento di una ripresa di attività di interazione, seppur controllata, non è possibile azzerrare il rischio di contagio che invece va ridotto al minimo attraverso la scrupolosa e rigorosa osservanza delle misure di precauzione e sicurezza previste da appositi protocolli per lo svolgimento delle attività, (per questo è importante osservare la massima cautela anche al di fuori del contesto dell'istituto scolastico). In particolare, l'istituto scolastico.

In particolare, **l'istituto scolastico durante il periodo di frequenza a scuola si impegna a:**

- comunicare eventuali modifiche o integrazioni delle disposizioni;
- intraprendere azioni di formazione e aggiornamento del personale scolastico sugli aspetti riferibili alle vigenti normative in materia di organizzazione di servizi scolastici, in particolare sulle procedure igienico sanitarie di contrasto alla diffusione del contagio.
- realizzare gli interventi di carattere organizzativo, nei limiti delle proprie competenze e con le risorse a disposizione, nel rispetto della normativa vigente e delle linee guida emanate dalle autorità competenti;
- mettere in atto tutte le migliori soluzioni didattiche e organizzative per garantire il servizio scolastico anche in eventuale periodo di emergenza sanitaria;
- intraprendere azioni di formazione e aggiornamento del personale scolastico in tema di competenze digitali al fine di implementare e consolidare pratiche didattiche efficaci con l'uso delle nuove tecnologie, utili anche nei periodi di emergenza sanitaria, a supporto degli apprendimenti delle studentesse e degli studenti;
- intraprendere iniziative di sviluppo delle competenze digitali a favore delle studentesse e degli studenti e, ove possibile, delle famiglie.

Il personale stesso si impegna ad osservare scrupolosamente ogni prescrizione igienico sanitaria e a recarsi al lavoro solo in assenza di ogni sintomatologia riferibile al Covid-19:

- si impegna ad adottare tutte le prescrizioni igienico sanitarie previste dalla normativa vigente, tra cui le disposizioni circa il distanziamento;
- si impegna di attenersi rigorosamente e scrupolosamente, nel caso di accertata infezione da Covid-19 da parte di un bambino o adulto frequentante l'istituto scolastico, a ogni disposizione dell'autorità sanitaria locale.
- prendere visione della documentazione relativa alle misure di prevenzione e contenimento della diffusione del SARS-CoV-2 pubblicata dall'Istituto e informarsi costantemente sulle iniziative intraprese dalla scuola in materia;
- monitorare quotidianamente lo stato di salute dei propri figli e degli altri membri della famiglia, e nel caso di sintomatologia riferibile al COVID-19 (in particolare febbre con temperatura superiore ai 37,5°C, e sintomi respiratori), tenere i figli a casa e informare immediatamente il proprio medico di famiglia o il pediatra, seguendone le indicazioni e le disposizioni;
- recarsi immediatamente a scuola e riprendere i propri figli in caso di manifestazione improvvisa di sintomatologia riferibile a COVID-19, garantendo una costante reperibilità di un familiare o di un incaricato, durante l'orario scolastico;
- contribuire allo sviluppo dell'autonomia personale e del senso di responsabilità dei propri figli e a promuovere i comportamenti corretti nei confronti delle misure adottate in qualsiasi ambito per prevenire e contrastare la diffusione del virus.

L'alunno/a, nel rispetto della propria autonomia, si impegna a:

- esercitare la propria autonomia e il proprio senso di responsabilità di persone che transitano dalla fanciullezza verso l'adolescenza, partecipando allo sforzo della comunità scolastica e delle altre realtà sociali per la prevenzione e il contrasto alla diffusione del SARS-CoV-2;



Ministero dell'Istruzione dell'Università e della Ricerca
Istituzione scolastica
ISTITUTO COMPRENSIVO

DI SCUOLA DELL'INFANZIA, SCUOLA PRIMARIA E SCUOLA SECONDARIA DI I° GRADO

"Eduardo De Filippo"

COD.MECC.SAIC8BA00C –C.F.80028470658 –COD.UNIVOCO UFR428

VIA G. LEOPARDI, 1 84010 SANT'EGIDIO DEL MONTE ALBINO(SA)TEL. 0815152203 – FAX 081915064

PEO: saic8ba00c@istruzione.it; PEC: saic8ba00c@pec.istruzione.it;

sito web: www.icedefilippo.edu.it



- prendere visione, rispettare puntualmente e promuovere il rispetto tra le compagne e i compagni di scuola di tutte le norme previste dalla documentazione di Istituto relativa alle misure di prevenzione e contrasto alla diffusione del virus;
- avvisare tempestivamente i docenti in caso di insorgenza durante l'orario scolastico di sintomi riferibili al COVID-19, per permettere l'attuazione del protocollo di sicurezza e scongiurare il pericolo di contagio di massa;
- collaborare attivamente e responsabilmente con gli insegnanti, gli altri operatori scolastici, le compagne e i compagni di scuola, nell'ambito delle attività didattiche in presenza e a distanza, ovvero con l'ausilio di piattaforme digitali, intraprese per l'emergenza sanitaria, nel rispetto del diritto all'apprendimento di tutti e dei regolamenti dell'Istituto.

b) LA DIDATTICA A DISTANZA

La Didattica a distanza sarà attivata nel caso di una recrudescenza del virus COVID-19, come prescritto dal Decreto n.39 del 26/06/2020 - "Piano scuola 2020-2021": paragrafo "Piano scolastico per la Didattica digitale integrata" <Qualora l'andamento epidemiologico dovesse configurare nuove situazioni emergenziali a livello nazionale o locale, sulla base di un tempestivo provvedimento normativo, potrebbe essere disposta nuovamente la sospensione della didattica in presenza e la ripresa dell'attività a distanza, attraverso la modalità di didattica digitale integrata>.

La Didattica a distanza richiede una ridefinizione ed un rafforzamento del patto educativo di corresponsabilità tra la scuola e le famiglie.

La scuola si impegna a

- fornire in comodato d'uso i computer portatili a sua disposizione e a realizzare la Didattica a distanza mediante applicazioni supportate anche dai telefoni cellulari, consapevole che non tutte le famiglie dispongono degli stessi dispositivi tecnologici, anche in dipendenza del numero di figli in età scolare;
- ricalibrare e comunicare mediante il sito gli obiettivi della programmazione annuale e i criteri di valutazione;
- operare scelte didattiche flessibili che tengano conto delle diverse situazioni familiari e individuali, soprattutto nel caso di alunni con bisogni educativi speciali;
- operare in una fascia oraria definita, così da aiutare alunni e famiglie a distinguere il tempo del lavoro da quello familiare;
- mantenere la comunicazione con le famiglie singolarmente attraverso le mail e attraverso il registro elettronico; collegialmente attraverso il sito.

La famiglia si impegna a

- consultare periodicamente il sito dell'Istituto per visionare le comunicazioni della scuola;
- stimolare l'alunno alla partecipazione il più possibile autonoma e responsabile alle attività di didattica a distanza e allo svolgimento dei compiti assegnati rispettando le scadenze;
- vigilare affinché i contenuti delle lezioni, loro eventuali registrazioni e il materiale on line che sono postati ad uso didattico non vengano utilizzati in modo improprio né tali da causare imbarazzo alla scuola e ai docenti;
- controllare che siano rispettate tutte le norme vigenti a difesa della privacy.